DIRECCIÓN REGIONAL DE SALUD AYACUCHO

PLAN OPERATIVO INSTITUCIONAL (POI) MULTIANUAL 2023 - 2025

DIRECCIÓN EJECUTIVA DE PLANIFICACIÓN Y FINANZAS

2022

ÍNDICE

I. PRESENTACIÓN 2
II. BASE LEGAL: 3
III. LINEAMIENTOS ESTRATÉGICOS: 4
- 3.1 Declaración de política Institucional (PEI 2020-2025) 4
- 3.2 Misión Institucional (PEI 2020-2025) 4
- 3.3 Acciones Estratégicas Institucionales (AEI) priorizadas por Objetivo Estratégico Institucional (OEI) 5
IV. ORGANIZACIÓN INTERNA 6
- 4.1 MISIÓN SECTORIAL 6
- 4.2 ORGANIGRAMA 6
- 4.3. FUNCIONES GENERALES 9
MARCO PRESUPUESTAL DE LA U.E. 400 REGIÓN AYACUCHO SALUD – DIRESA 13
ANEXO:
❖ Formato N° 01: Costeo de Actividades Operativas 14
✓ 0001 PROGRAMA ARTICULADO 15
✓ 0002 SALUD MATERNO NEONATAL 16
✓ 0016 TBC – VIH/SIDA 17
✓ 0017 ENFERMEDADES METAXÉNICAS Y ZOONOSIS 18
✓ 0018 ENFERMEDADES NO TRANSMISIBLES 19
✓ 0024 PREVENCIÓN Y CONTROL DEL CÁNCER 20
✓ 0051 PREVENCIÓN Y TRATAMIENTO DEL CONSUMO DE DROGAS 21
✓ 0068 REDUCCIÓN DE VULNERABILIDAD Y ATENCIÓN DE EMERGENCIAS POR DESASTRES 23
✓ 0104 REDUCCIÓN DE LA MORTALIDAD POR EMERGENCIAS Y URGENCIAS 25
✓ 0129 PREVENCIÓN Y MANEJO DE CONDICIONES SECUNDARIAS DE SALUD EN PERSONAS CON DISCAPACIDAD 26
✓ 0131 CONTROL Y PREVENCIÓN EN SALUD 27
✓ 9001 ACCIONES CENTRALES 29
✓ 9002 ASIGNACIONES PRESUPUESTARIAS QUE NO RESULTAN EN PRODUCTOS 31
❖ Anexo B – 4: POI Multianual con Programación Física y de Costeo 32

I. PRESENTACIÓN

El Plan Operativo Institucional (POI), es un instrumento de gestión de corto plazo que tiene como propósito definir las actividades operativas de los órganos y unidades orgánicas de la Entidad, para el logro de los objetivos previstos en el Plan Estratégico Institucional (PEI) vinculando los recursos asignados y los resultados a alcanzar durante el ejercicio anual. El Plan Operativo Institucional Multianual de la Unidad Ejecutora 400, Región Ayacucho Salud – Sede Central de la Dirección Regional de Salud de Ayacucho 2023 – 2025, ha sido elaborado en el marco de los lineamientos establecidos en la Guía para el Planeamiento Institucional, modificada por Resolución de Presidencia del Consejo Directivo N° 00016-2019/CEPLAN/PCD. El mismo modo, ha sido formulado de acuerdo a la Directiva para la Programación Multianual, Elaboración, Seguimiento y Evaluación del Plan Operativo Institucional del Gobierno Regional Ayacucho", aprobado con Resolución Ejecutiva Regional N° 124-2020-GRA/GR. El presente documento contiene la programación de las actividades operativas necesarias para implementar las Acciones Estratégicas Institucionales y logro de los Objetivos Estratégicos definidos en el Plan Estratégicas Institucionales del Gobierno Regional de Ayacucho PEI 2023 -2025, con la finalidad de brindar el mejor servicio de atención integral de salud con calidad y calidez, con énfasis en la salud de la gestante y el recién nacido, enmarcado en la reducción de la desnutrición crónica y anemia infantil y perinatal, contra la mortalidad materna, la prevención de enfermedades transmisibles y no transmisibles como : Cáncer, tuberculosis, VIH /SIDA, ocular, bucal, discapacidad entre otras a través de los Programas Presupuestales, Acciones Centrales y Asignaciones Presupuestarias que No Resultan en Productos en la U. E. Salud Ayacucho – Sede DIRESA.

II. BASE LEGAL:

- Ley N° 27867 Ley Orgánica de Gobiernos Regionales
- Ley N° 27658 Ley Marco de la Modernización de la Gestión del Estado
- Ley N° 27444 Ley de Procedimiento Administrativo General
- Decreto Supremo N° 004-2013-PCM que aprueba la Política Nacional de Modernización de la Gestión Pública.
- Resolución de Presidencia del Consejo Directivo N° 026-2017-CEPLAN/PCD, que aprueba la Directiva para la actualización del Plan Estratégico de Desarrollo Nacional, Directiva N° 001-2017-CEPLAN/PCD.
- Resolución Ejecutiva Regional N° 208-2020-GRA/GR, que aprueba el Plan Estratégico Institucional 2020 – 2024 del Gobierno Regional de Ayacucho.
- Resolución de Presidencia de Consejo Directivo N° 00016-2019-CEPLAN/PCD, que modifica la Guía para el Planeamiento Institucional.
- Resolución Ejecutiva Regional N° 124-2020-GRA/GR, que aprueba la Directiva para la Programación Multianual, elaboración, Seguimiento y Evaluación del Plan Operativo Institucional del Gobierno Regional de Ayacucho.
- Decreto Supremo N° 003-2022-SA, el Gobierno prorroga la Declaratoria de la emergencia Sanitaria por la presencia de COVID -19.

III. LINEAMIENTOS ESTRATÉGICOS:

3.1 Declaración de política Institucional (PEI 2020-2025)

Basado en la información y lineamientos que brinda el "Plan Bicentenario: El Perú hacia el 2021", el "Documento Prospectivo: Ayacucho 2030" y el "Plan de Desarrollo Regional Concertado 2016-2021", la Alta Dirección del Gobierno Regional de Ayacucho, establece la política institucional de mediano plazo de la siguiente manera:

OBJETIVO GENERAL: Mejorar la calidad de vida de la población Ayacuchana.

Los lineamientos generales para alcanzar el Objetivo general se dividen en seis ejes prioritarios:

EJE 1: DERECHO HUMANOS E INCLUSIÓN SOCIAL:

1. Afirmación de la identidad regional
2. Reducción de las brechas de desigualdad social

EJE 2: OPORTUNIDADES Y ACCESO A LOS SERVICIOS:

1. Acceso universal a una educación pública de calidad
2. Acceso universal a los servicios de salud de calidad.
3. Acceso universal a los servicios de saneamiento básico

EJE 3: MODERNIZACIÓN DE LA GESTIÓN PÚBLICA:

1. Gestión regional basada en el planeamiento estratégico
2. Lucha contra la corrupción
3. Descentralización efectiva para el desarrollo

EJE 4: ECONOMÍA DIVERSIFICADA Y COMPETITIVIDAD:

1. Promoción de la seguridad alimentaria en base a la agricultura familiar.
2. Inclusión económica de sectores sociales vulnerables.
3. Mejorar la competitividad de las principales cadenas productivas y el empleo decente.
4. Aprovechamiento sostenible de los recursos naturales, históricos y culturales.

EJE 5: COHESIÓN TERRITORIAL E INFRAESTRUCTURA:

1. Mejora de la infraestructura social y productiva de la región.

EJE 6: AMBIENTE, DIVERSIDAD BIOLÓGICA Y GESTIÓN DE RIESGO DE DESASTRE:

1. Gestión ambiental y preservación de la diversidad biológica.
2. Gestión del riesgo de desastres

3.2 Misión Institucional (PEI 2020-2025)

La misión institucional del Gobierno Regional está definida en el Art. 5 de la Ley N° 27867 Ley orgánica de Gobiernos Regionales; pero en el proceso de planeamiento estratégico los actores institucionales han redefinido y acordado que la misión del Gobierno Regional de Ayacucho es: ***"Conducir la gestión pública regional en el marco***

de las políticas nacionales y sectoriales, contribuyendo al desarrollo integral y sostenible de la región, de manera participativa, inclusiva y eficiente".

3.3 Acciones Estratégicas Institucionales (AEI) priorizadas por Objetivo Estratégico Institucional (OEI)

OBJETIVOS ESTRATÉGICOS INSTITUCIONALES

OEI	OBJETIVO ESTRATÉGICO INSTITUCIONAL
OEI. 01	Mejorar la calidad de los servicios educativos en el departamento.
OEI. 02	Reducir los factores de riesgo que afectan la salud de la población.
OEI. 03	Reducir las brechas de desigualdad social en el departamento.
OEI. 04	Mejorar los niveles de competitividad de los agentes económicos del departamento.
OEI. 05	Mejorar la calidad del servicio de transportes comunicaciones en el departamento.
OEI. 06	Preservar la calidad ambiental y la biodiversidad en el departamento.
OEI. 07	Reducir la vulnerabilidad de la población ante el riesgo de desastres en el departamento.
OEI. 08	Mejorar la gestión institucional.

ACCIONES ESTRATÉGICOS INSTITUCIONALES VINCULANTES

OBJETIVO ESTRATÉGICO INSTITUCIONAL	ACCIONES ESTRATÉGICAS INSTITUCIONALES	RESPONSABLE
OEI 02: REDUCIR LOS FACTORES DE RIESGO QUE AFECTAN LA SALUD DE LA POBLACIÓN	**AEI 02.01.** Atención integral para reducir la desnutrición crónica de niñas y niños menores a 36 meses.	D.R. Salud y U.E.
	AEI 02.02. Atención integral de salud materno neonatal.	D.R. Salud y U.E.
	AEI 02.03. Atención integral de personas afectadas con TBC y VIH/SIDA.	D.R. Salud y U.E.
	AEI 02.04. Atención de las enfermedades Metaxénicas y zoonosis de manera preventiva e integral a la población con riesgo.	D.R. Salud y U.E.
	AEI 02.05. Servicio de vigilancia de la calidad del agua oportuno para el consumo humano en el departamento.	D.R. Salud y U.E.
	AEI 02.06. Atención preventiva y promocional para el control de enfermedades no transmisibles en la población.	D.R. Salud y U.E.
	AEI 02.07. Atención preventiva y promocional del cáncer en la población.	D.R. Salud y U.E.
	AEI 02.08. Programa de saneamiento integral para la población urbana y rural.	D.R.V.C.S

	AEI 02.09. Programa de atención integral y oportuna de emergencias y urgencias médicas para la población.	D.R. Salud y U.E.
	AEI 02.10. atención integral de salud para las personas con discapacidad.	D.R. Salud y U.E.
	AEI 02.11. Atención preventiva y control de enfermedades de salud mental en beneficio de la población.	D.R. Salud y U.E.
	AEI 02.12. Programa de construcción de vivienda social desarrollado para la población de menores recursos económicos.	D.R.V.C.S
	AEI 02.13. Asistencia técnica especializada permanente para el ordenamiento urbano de centros poblados en el departamento.	D.R.V.C.S
	AEI 02.14. Infraestructura y equipamiento adecuados para los establecimientos de salud en beneficio de la población.	G.R. Infraestructura del GRA
OEI 03: REDUCIR LAS BRECHAS DE DESIGUALDAD SOCIAL EN EL DEPARTAMENTO	AEI 03.01. Servicio de prevención y asistencia integral en materia de violencia familiar y sexual para la población femenina.	GRDS, DIRESA, DREA, CEM
	AEI 03.02. Atención integral en materia de salud reproductiva para las mujeres en edad fértil.	D.R. Salud y U.E.
OEI 07: REDUCIR LA VULNERABILIDAD DE LA POBLACIÓN ANTE EL RIESGO DE DESASTRES EN EL DEPARTAMENTO	AEI 07.02. Gestión del riesgo de desastres preventivo en las entidades del sector salud.	D.R. Salud y U.E.
OEI 08: MEJORAR LA GESTIÓN INSTITUCIONAL	AEI 08.01. Fortalecimiento integral de la capacidad operativa de los órganos estructurados del Gobierno Regional.	Órganos estructurados del Gobierno Regional.

IV. ORGANIZACIÓN INTERNA

4.1 MISIÓN SECTORIAL

"Conducir la gestión pública regional en el marco de las políticas nacionales y sectoriales, contribuyendo al desarrollo integral y sostenible de la región, de manera participativa, inclusiva y eficiente"

4.2 ORGANIGRAMA

La Dirección Regional de Salud de Ayacucho está conformada por las Unidades Orgánicas tales como: Órgano de Dirección, Órganos de Apoyo, Órganos de

Asesoramiento y Órganos de Líneas, los cuales se detalla en la siguiente Estructura Orgánica.

1. ÓRGANO DE DIRECCIÓN
1.1. Dirección General

2. ÓRGANO CONSULTIVO
   2.1 Consejo Regional de Salud
      2.1.1 Secretaria Técnica de Coordinación
3. ÓRGANOS DE APOYO
   3.1 Órgano de Control Institucional
4. ÓRGANOS DE ASESORAMIENTO
   4.1 Oficina Ejecutiva de Planificación y Finanzas
      4.1.1. Oficina de Finanzas
      4.1.2. Oficina de Planeamiento y Gestión Institucional

   4.2 Oficina de Asesoría Jurídica

5. ÓRGANOS DE APOYO
   5.1 Oficina Ejecutiva de Administración
      5.1.1. Oficina de Abastecimiento y Servicios Auxiliares
      5.1.2. Oficina de Contabilidad y Tesorería
   5.2 Oficina Ejecutiva de Gestión y Desarrollo de Recursos Humanos
6. ÓRGANOS DE LÍNEA
   6.1. Dirección Ejecutiva de Promoción de la Salud
   6.2. Dirección Ejecutiva de Inteligencia Sanitaria
      6.2.1. Dirección de Epidemiología, Prevención y control de Emergencias y Desastres.
      6.2.2. Dirección de Laboratorio Regional en Salud Pública.
      6.2.3. Dirección de Gestión de Información y Telecomunicaciones
   6.3. Dirección Ejecutiva de Salud Ambiental
   6.4. Dirección Ejecutiva de Salud de las Personas
      6.4.1. Dirección de Atención Integral y Calidad en Salud
      6.4.2. Dirección de Servicios en Salud
      6.4.3. Dirección de Aseguramiento Público
   6.5. Dirección Ejecutiva de Medicamentos, Insumos y Drogas
7. ÓRGANOS DESCONCENTRADOS
   7.1. Direcciones de Redes de Salud
      7.1.1 Dirección de Red de Salud Puquio
      7.1.2 Dirección de Red de Salud Centro Ayacucho
      7.1.3 Dirección de Red de Salud Coracora
      7.1.4 Dirección de Red de Salud Ayacucho Norte
      7.1.5 Dirección de Red de Salud Huamanga
      7.1.6 Dirección de Red de Salud San Miguel
      7.1.7 Dirección de Red de Salud San Francisco
   7.2. Hospital Regional de Ayacucho "Miguel Ángel Mariscal Llerena"

ORGANIGRAMA ESTRUCTURAL DE LA DIRECCIÓN REGIONAL DE SALUD AYACUCHO APROBADO

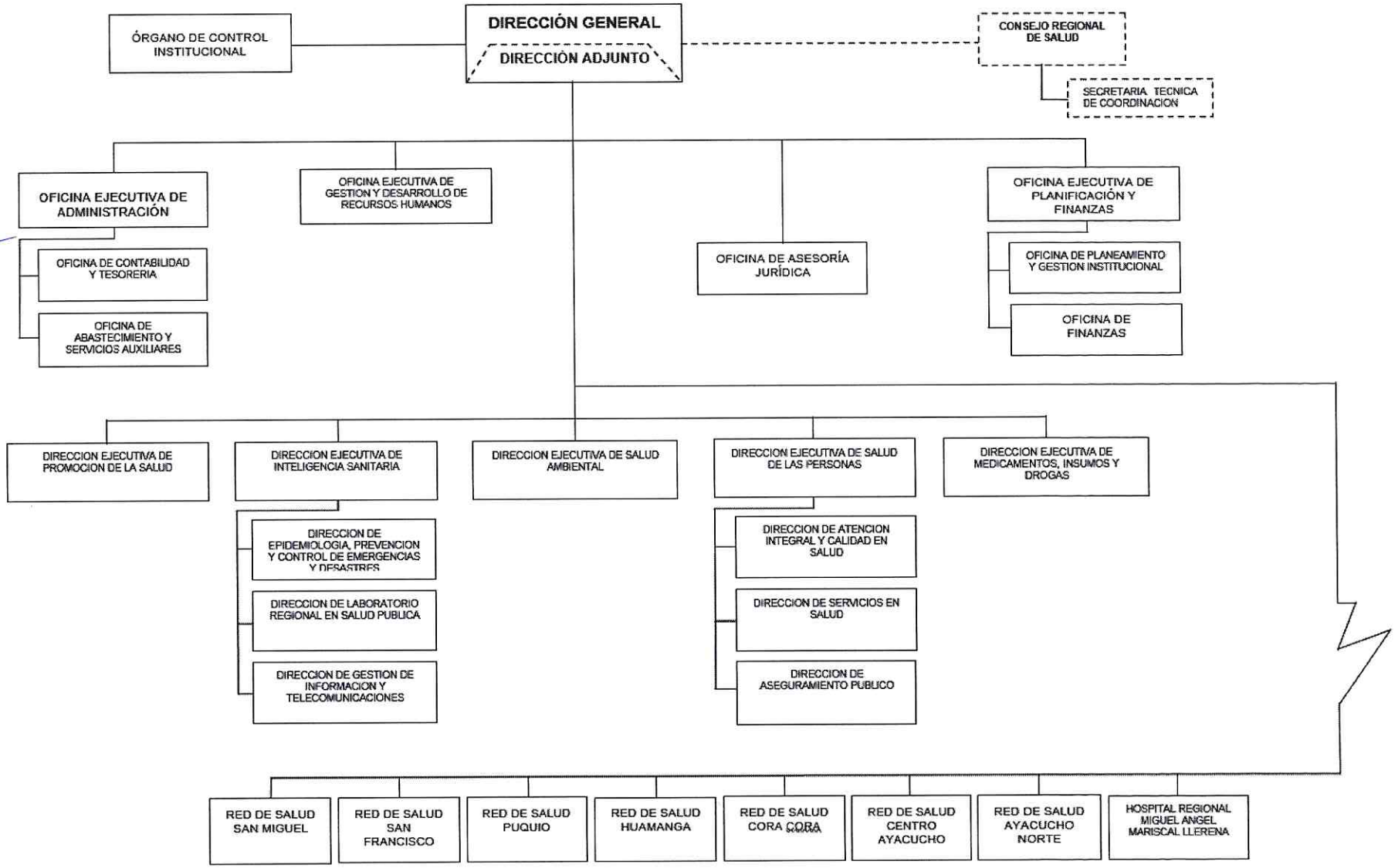

4.3. FUNCIONES GENERALES

Las funciones generales de la Dirección Regional de Salud de Ayacucho son las siguientes:

a. Conducir, normar, regular, implementar y controlar el funcionamiento del sistema regional de salud, en cumplimiento a la política regional y nacional de salud, enmarcado en la visión, misión y objetivos estratégicos, dentro de la normatividad vigente.
b. Formular, proponer, ejecutar y controlar el Plan de Desarrollo Regional de Salud y enmarcado a las políticas regionales, nacionales de salud en concordancia con los planes sectoriales.
c. Formular, impulsar y monitorear la aplicación de acciones y estrategias para el logro de objetivos del Plan Estratégico Institucional.
d. Apoyar mediante asistencia técnica y administrativo a la gestión de las Direcciones de Red de Salud y del Hospital bajo su dependencia y jurisdicción.
e. Dirigir e implantar los procesos de protección, recuperación y rehabilitación de la salud de la población, a través de los servicios públicos y privadas de salud en el ámbito regional.
f. Coordinar las acciones de promoción, prevención y recuperación de la salud individual, familiar comunitario y del entorno; así como el control de riesgos y daños de emergencias y desastres en el ámbito regional.
g. Conducir el desarrollo del Sistema Nacional coordinado y descentralizado de Salud de conformidad con la legislación vigente.
h. Ejecutar en coordinación con los Gobiernos Locales de la región, acciones efectivas que contribuyan a llevar los niveles nutricionales de la población de la región.
i. Promover y preservar la salud ambiental de la región.
j. Supervisar y controlar la producción, comercialización, distribución y consumo de productos farmacéuticos y afines.
k. Organizar, implementar y mantener los servicios de salud para la prevención, protección, recuperación y rehabilitación en materia de salud, en coordinación con los Gobiernos Locales.
l. Establecer los niveles de atención y administración de las entidades de salud de la región, que brindan servicios en la región en coordinación con los gobiernos locales.
m. Aprobar la habilitación, categorización y acreditación de las entidades y servicios públicos y privados de salud, en cumplimiento a las normas vigentes.
n. Supervisar y fiscalizar en materia de salud y evaluar el cumplimiento de las normas de salud de las entidades públicas y privadas en su jurisdicción.
o. Planificar, formular y ejecutar los proyectos sociales de infraestructura sanitaria, equipamiento, desarrollo de capacidades humanas, promoviendo el desarrollo técnico de los recursos humanos y tecnológicos en salud en el ámbito regional.
p. Promover y desarrollar la formación, capacitación y desarrollo de capacidades humanas y articular los servicios de salud con la docencia e investigación y proyección a la comunidad.
q. Evaluar periódicamente y de manera sistemática los logros alcanzados por la región en materia Sanitaria.

r. Ejecutar en coordinación con los gobiernos locales, acciones efectivas que contribuyan a elevar los niveles nutricionales de la región.
s. Lograr que toda la población cuente con información confiable, auténtica, veraz y oportuna sobre las enfermedades en la región, así como de las medidas preventivas o de detección precoz.
t. Lograr que las entidades, organizaciones públicas, privadas y las personas naturales, que desarrollen actividades afines en Salud, se mantengan informadas y den cumplimiento a los dispositivos legales para la Salud en la jurisdicción regional.

La DIRESA Ayacucho, es el órgano ejecutor de las políticas y planes nacionales y regionales en salud, y cumple el rol de Autoridad Sanitaria en el ámbito del Gobierno Regional de Ayacucho. Presenta una doble dependencia:

1. Del Ministerio de Salud, en su calidad de ente rector del Sistema de Salud y como Autoridad Sanitaria Nacional, con quien tiene una dependencia técnica y normativa.
2. De la Gerencia Regional de Desarrollo Social, quien cumple el rol de ente rector regional en materia de salud en el marco del proceso de descentralización con quien tiene una dependencia jerárquica, funcional, presupuestal y administrativa.

Este marco conceptual debe tomar como referencia el concepto de RECTORIA (entendida como la capacidad normativa de formular y aprobar normas que brinden Direccionalidad y Gobernabilidad del Sistema de Salud en su conjunto) y el de AUTORIDAD SANITARIA (que es una función de salud pública que consiste en la responsabilidad de los gestores de hacer cumplir las normas *"la policía médica"*), y que deben ser debidamente interpretados dentro del marco del **proceso de descentralización.** Esto significa que, si bien se reconoce funciones específicas en salud de los Gobiernos Regionales, sólo se hacen efectivas dentro de las 16 funciones y 125 facultades transferidas por el Ministerio de Salud.

Organización de la Dirección Regional de Salud Ayacucho

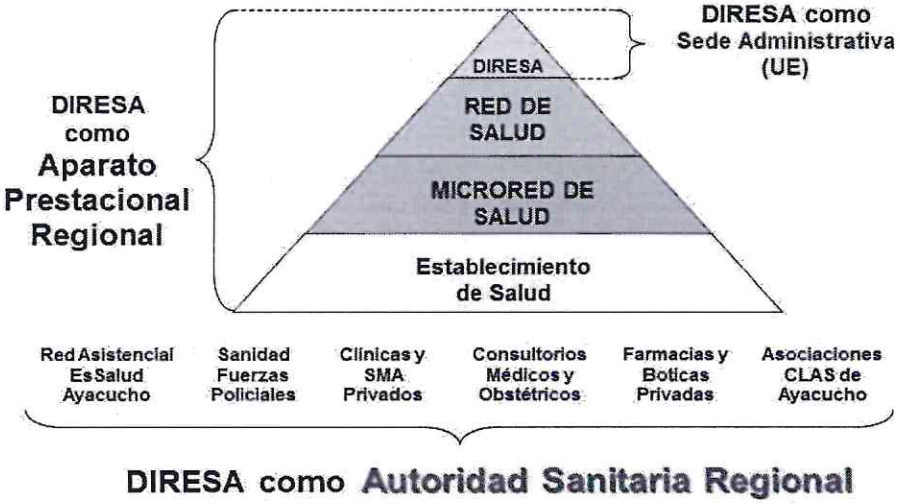

La DIRESA Ayacucho como **Autoridad Sanitaria Regional,** por delegación del Ministerio de Salud, tiene la función de hacer cumplir las normas emitidas por el ente rector nacional y del Gobierno Regional de Ayacucho en el contexto de las funciones y facultades transferidas en el marco de la descentralización, y dentro del ámbito geográfico de la Región.

Como **Autoridad Sanitaria Regional,** es responsable de direccionar el sistema regional de salud (Conformado por distintos subsistemas como los EESS del Gobierno Regional, Seguridad Social, Fuerzas Armadas, Fuerzas Policiales, EESS Privados, entre otros), con la dificultad de que el único subsistema descentralizado de manera efectiva, son los establecimientos del Ministerio de Salud (también denominado *"Aparato Prestacional Regional"*).

Esto significa que la DIRESA Ayacucho, no puede ejercer plenamente su rol de Autoridad Sanitaria Regional, en el control de muchos procesos administrativos y asistenciales de otros subsistemas de salud.

Como Aparato Prestacional Regional, presenta una estructura organizativa que consta de la DIRESA (Sede administrativa), organizada en REDES DE SALUD, éstas en Micro redes, las mismas que se encuentran conformadas por un conjunto de Establecimientos de Salud.

Este modelo organizativo se inició el año 2021 con el objetivo de asegurar un uso eficiente de los recursos destinados a la producción de servicios; y se adecuó durante el año 2005 al proceso de descentralización en salud, precisando lo siguiente:

- **La Dirección Regional de Salud** tiene a su cargo, como órganos descentralizados a las Direcciones de Red de Salud y Hospital de mayor capacidad resolutiva, que se encuentran localizados en la misma ciudad de la sede de la DIRESA.
- **La Dirección de Red de Salud** es un órgano desconcentrado de la DIRESA responsable de la administración de los establecimientos y servicios de salud, de diferentes niveles de complejidad y capacidad de resolución interrelacionados en Red. Tiene a su cargo como órganos desconcentrados a los Hospitales de mediana y baja complejidad y como unidades orgánicas de línea a las Micro redes de Salud.

En este sentido la DIRESA Ayacucho, tiene ejercicio pleno de su rol de Autoridad Sanitaria Regional, en el ámbito de las Redes, Micro redes y Establecimientos de Salud del Aparato Prestacional del Gobierno Regional de Ayacucho.

Esta precisión abarca a todas las Redes de Salud, independientemente de su condición de Unidades Ejecutoras (UE), las mismas que deben alinearse a los objetivos y estrategias institucionales de la DIRESA Ayacucho para el logro de la Visión institucional.

En este modelo organizativo se establecen tres tipos de roles: ***el Político, el Administrativo y el Asistencial***, en los distintos niveles organizacionales. Así tenemos que la Gerencia Regional de Desarrollo Social cumple como ente rector cumple un

rol eminentemente político, así como la Red de Salud un rol exclusivamente administrativo.

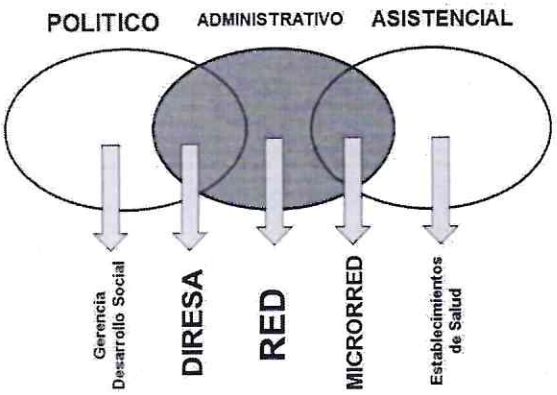

MARCO PRESUPUESTAL DE LA U.E. 400 REGIÓN AYACUCHO SALUD – DIRESA

CATEGORIA PRESUPUESTAL/PROGRAMA PRESUPUESTAL	R.O.	R.D.R	DyT	19 RECURSOS OPERACIONES OFICIALES DE CRÉDITO	TOTAL GENERAL
0001 PROGRAMA ARTICULADO					1,146,414.00
2.1 PERSONAL Y OBLIGACIONES SOCIALES	906,013.00				
2.3 BIENES Y SERVICIOS	240,401.00				
0002 SALUD MATERNO NEONATAL					782,853.00
2.1 PERSONAL Y OBLIGACIONES SOCIALES	638,212.00				
2.3 BIENES Y SERVICIOS	144,641.00				
0016 TBC – VIH/SIDA					54,149.00
2.3 BIENES Y SERVICIOS	54,149.00				
0017 ENFERMEDADES METAXÉNICAS Y ZOONOSIS					385,789.00
2.1 PERSONAL Y OBLIGACIONES SOCIALES	321,575.00				
2.3 BIENES Y SERVICIOS	64,214.00				
0018 ENFERMEDADES NO TRANSMISIBLES					441,238.00
2.1 PERSONAL Y OBLIGACIONES SOCIALES	404,238.00				
2.3 BIENES Y SERVICIOS	37,000.00				
0024 PREVENCIÓN Y CONTROL DEL CÁNCER					127,571.00
2.1 PERSONAL Y OBLIGACIONES SOCIALES	77,422.00				
2.3 BIENES Y SERVICIOS	50,149.00				
0051 PREVENCIÓN Y TRATAMIENTO DEL CONSUMO DE DROGAS					299,637.00
2.3 BIENES Y SERVICIOS	299,637.00				
0068 REDUCCIÓN DE VULNERABILIDAD Y ATENCIÓN DE EMERGENCIAS POR DESASTRES					2´081,936.00
2.1 PERSONAL Y OBLIGACIONES SOCIALES	125,994.00				
2.3 BIENES Y SERVICIOS	221,942.00				
2.6 ADQUISICION DE ACTIVOS NO FINANCIEROS	1´734,000.00				
0104 REDUCCIÓN DE LA MORTALIDAD POR EMERGENCIAS Y URGENCIAS					861,859.00
2.1 PERSONAL Y OBLIGACIONES SOCIALES	433,873.00				
2.3 BIENES Y SERVICIOS	427,986.00				
0129 PREVENCIÓN Y MANEJO DE CONDICIONES SECUNDARIAS DE SALUD EN PERSONAS CON DISCAPACIDAD					170,842.00
2.1 PERSONAL Y OBLIGACIONES SOCIALES	154,842.00				
2.3 BIENES Y SERVICIOS	16,000.00				
0131 CONTROL Y PREVENCIÓN EN SALUD					360,451.00
2.3 BIENES Y SERVICIOS	360,451.00				
9001 ACCIONES CENTRALES					6´292,983.00
2.1 PERSONAL Y OBLIGACIONES SOCIALES	4´164,574.00				
2.3 BIENES Y SERVICIOS	2´128,409.00	294,000.00			
9002 ASIGNACIONES PRESUPUESTARIAS QUE NO RESULTAN EN PRODUCTOS					11´953,418.00
2.1 PERSONAL Y OBLIGACIONES SOCIALES	7´136,323.00	283,841.00	1´000,000.00	256,161.00	
2.2 PENSIONES Y OTRAS PRESTACIONES SOCIALES	2´956,736.00				
2.3 BIENES Y SERVICIOS	320,357.00				
TOTAL GENERAL	23´419,138.00	577,841.00	1´000,000.00	256,161.00	25´253,140.00

ANEXO:

- Formato N° 01: Costeo de Actividades Operativas
  - ✓ 0001 PROGRAMA ARTICULADO
  - ✓ 0002 SALUD MATERNO NEONATAL
  - ✓ 0016 TBC – VIH/SIDA
  - ✓ 0017 ENFERMEDADES METAXÉNICAS Y ZOONOSIS
  - ✓ 0018 ENFERMEDADES NO TRANSMISIBLES
  - ✓ 0024 PREVENCIÓN Y CONTROL DEL CÁNCER
  - ✓ 0051 PREVENCIÓN Y TRATAMIENTO DEL CONSUMO DE DROGAS
  - ✓ 0068 REDUCCIÓN DE VULNERABILIDAD Y ATENCIÓN DE EMERGENCIAS POR DESASTRES
  - ✓ 0104 REDUCCIÓN DE LA MORTALIDAD POR EMERGENCIAS Y URGENCIAS
  - ✓ 0129 PREVENCIÓN Y MANEJO DE CONDICIONES SECUNDARIAS DE SALUD EN PERSONAS CON DISCAPACIDAD
  - ✓ 0131 CONTROL Y PREVENCIÓN EN SALUD
  - ✓ 9001 ACCIONES CENTRALES
  - ✓ 9002 ASIGNACIONES PRESUPUESTARIAS QUE NO RESULTAN EN PRODUCTOS

FORMATO N° 01

PROGRAMACIÓN DEL COSTEO DE ACTIVIDADES OPERATIVAS Y/O PROYECTOS DE INVERSIÓN

En Soles

UNIDAD EJECUTORA : 400 Salud Ayacucho
CENTRO DE COSTO : Dirección de Atención Integral y Calidad en Salud, Dirección de Salud Ambiental, Dirección de Promoción de la Salud
CATEGORIA PRESUPUESTAL : 0001 Programa Articulado Nutricional
ACTIVIDAD/OBRA : AEI 02.01 Programa de apoyo Nutricional complementario para niñas y niños menores a 36 meses
FUNCIÓN : 20
DIVISIÓN FUNCIONAL : 004, 043
GRUPO FUNCIONAL : 0005, 0093, 0095
FTE. DE FINANCIAMIENTO : 00 Recursos Ordinarios.

G.G.	Espec. Gasto	Denominación	Activ. 1	Activ. 2	Activ. 3	Activ. 4	Activ. 5	Activ. 6	Total Activ. Oper.
2.1		PERSONAL Y OBLIGACIONES SOCIALES			481,908.00			424,105.00	906,013.00
	2.1.11.12	Personal Administrativo Nombrado (Reg. Laboral Púb.)			10,260.00			21,968.00	
	2.1.11.19	Personal de confianza (Régimen Laboral Púb.)						16,799.00	
	2.1.11.21	Asignación a Fondos para Personal			16,800.00			76,800.00	
	2.1.13.11	Personal Nombrado			294,420.00			174,036.00	
	2.1.13.33	Bonificación o entregas económicas al puesto de profesionales de la salud			126,000.00			108,000.00	
	2.1.13.12	Personal Contratado							
	2.1.13.3.9	Otras retribuciones y complementos							
	2.1.19.12	Aguinaldos			4,800.00			4,800.00	
	2.1.19.13	Bonificación por Escolaridad			3,200.00			3,200.00	
	2.1.31.15	Contribuciones a ESSALUD			23,252.00			16,325.00	
	2.1.31.16	Otras contribuciones del empleador			3,176.00			2,177.00	
2.3		BIENES Y SERVICIOS	30,500.00	27,682.00	53,517.00	47,338.00	50,214.00	31,150.00	240,401.00
	23.11.11	Alimentos y bebidas para consumo humano							
	23.13.11	combustible y carburantes		10,000.00	7,000.00				
	23.15.11	Repuestos y accesorios							
	23.15.12	Papeleria en general, útiles y material de oficina	9,000.00	7,500.00	5,000.00	6,124.00	9,000.00	8,000.00	
	23.15.31	Aseo, limpieza y tocador	2,000.00		4,367.00		8,000.00		
	23.15.41	Electricidad, iluminación y electrónica							
	23.16.11	De vehículos							
	23.16.1.9	Otros accesorios y repuestos							
	23.17.11	De seguridad							
	23.17.11	Enseres							
	23.18.21	Material, insumos, instrumental y accesorios médicos, quirurgicos, odontologicos y de laboratorio	11,000.00		14,000.00	8,000.00			
	23.1.99.1	Productos Químicos							
	23.1.99.1 3	Libros, diarios, revistas y otros bienes impresos no vinculados a enseñanza							
	23.21.21	Pasajes y gastos de transportes							
	23.21.22	Viáticos y asignaciones por comisión de servicio	2,000.00	1,000.00					
	23.27.11. 6	Servicio de impresiones, encuadernación y empastado	6,500.00	9,182.00					
	23.28.11	Contrato administrativo de servicios			20,688.00	30,000.00	30,000.00	20,688.00	
	23.28.12	Contribuciones a Essalud de CAS			1,862.00	2,614.00	2,614.00	1,862.00	
	23.28.14	Aguinaldo de CAS			600.00	600.00	600.00	600.00	
		TOTAL	30,500.00	27,682.00	535,425.00	47,338.00	50,214.00	455,255.00	1,146,414.00

FORMATO N° 01

PROGRAMACIÓN DEL COSTEO DE ACTIVIDADES OPERATIVAS Y/O PROYECTOS DE INVERSIÓN

En Soles

UNIDAD EJECUTORA : 400 Salud Ayacucho
CENTRO DE COSTO : Dirección de Atención Integral y Calidad en Salud, Dirección de Salud Ambiental, Dirección de Promoción de la Salud
CATEGORIA PRESUPUESTAL : 0002 Programa Materno Neonatal
ACTIVIDAD/OBRA : AEI 02.02 Programa de asistencia integral de salud materno neonatal para la población femenina
FUNCIÓN : 20
DIVISIÓN FUNCIONAL : 004, 043
GRUPO FUNCIONAL : 0093, 0005, 0095
FTE. DE FINANCIAMIENTO : 00 Recursos Ordinarios.

G.G.	Espec. Gasto	Denominación	Activ. 1	Activ. 2	Activ. 3	Activ. 4	Activ. 5	Total Activ. Oper.
2.1		PERSONAL Y OBLIGACIONES SOCIALES		638,212.00				638,212.00
	2.1.11.12	Personal Administrativo Nombrado (Reg. Laboral Púb.)		30,756.00				
	2.1.11.19	Personal de confianza (Régimen Laboral Púb.)						
	2.1.11.21	Asignación a Fondos para Personal		91,200.00				
	2.1.13.11	Personal Nombrado		324,468.00				
	2.1.13.33	Bonificación o entregas económicas al puesto de profesionales de la salud		144,000.00				
	2.1.13.12	Personal Contratado						
	2.1.13.3.99	Otras retribuciones y complementos						
	2.1.19.12	Aguinaldos		7,200.00				
	2.1.19.13	Bonificación por Escolaridad		4,800.00				
	2.1.31.15	Contribuciones a ESSALUD		32,427.00				
	2.1.31.16	Otras contribuciones del empleador		3,361.00				
2.3		BIENES Y SERVICIOS	17,000.00	123,641.00	4,000.00			144,641.00
	23.11.11	Alimentos y bebidas para consumo humano						
	23.13.11	combustible y carburantes		10,000.00				
	23.15.11	Repuestos y accesorios						
	23.15.12	Papeleria en general, útiles y material de oficina	10,000.00	4,000.00				
	23.15.31	Aseo, limpieza y tocador						
	23.15.41	Electricidad, iluminación y electrónica						
	23.16.11	De vehículos						
	23.16.1.99	Otros accesorios y repuestos						
	23.17.11	De seguridad						
	23.17.11	Enseres						
	23.18.21	Material, insumos, instrumental y accesorios médicos, quirurgicos, odontologicos y de laboratorio	4,000.00	3,000.00				
	23.1.99.12	Productos Químicos						
	23.1.99.13	Libros, diarios, revistas y otros bienes impresos no vinculados a enseñanza						
	23.21.21	Pasajes y gastos de transportes						
	23.21.22	Viáticos y asignaciones por comisión de servicio	3,000.00	4,000.00				
	23.22.31	Correos y servicio de mensajería		3,000.00				
	23.22.41	Servicio de Publicidad			2,000.00			
	23.27.11.6	Servicio de impresiones, encuadernación y empastado			2,000.00			
	23.28.11	Contrato administrativo de servicios		90,000.00				
	23.28.12	Contribuciones a Essalud de CAS		7,841.00				
	23.28.14	Aguinaldo de CAS		1,800.00				
		TOTAL	17,000.00	761,853.00	4,000.00			782,853.00

FORMATO N° 01

PROGRAMACIÓN DEL COSTEO DE ACTIVIDADES OPERATIVAS Y/O PROYECTOS DE INVERSIÓN

En Soles

UNIDAD EJECUTORA : 400 Salud Ayacucho
CENTRO DE COSTO : Dirección de Atención Integral y Calidad en Salud
CATEGORIA PRESUPUESTAL : 0016 TBC-VIH/SIDA
ACTIVIDAD/OBRA : AEI 02.03 Programa de prevención y atención integral del TBC y VIH/SIDA para la población
FUNCIÓN : 20
DIVISIÓN FUNCIONAL : 004, 043, 044
GRUPO FUNCIONAL : 0093, 0005, 0096
FTE. DE FINANCIAMIENTO : 00 Recursos Ordinarios.

G.G.	Espec. Gasto	Denominación	Activ. 1	Activ. 2	Activ. 3	Activ. 4	Activ. 5	Activ. 6	Total Activ. Oper.
2.1		PERSONAL Y OBLIGACIONES SOCIALES							
	2.1.11.12	Personal Administrativo Nombrado (Reg. Laboral Púb.)							
	2.1.11.19	Personal de confianza (Régimen Laboral Púb.)							
	2.1.11.21	Asignación a Fondos para Personal							
	2.1.13.11	Personal Nombrado							
	2.1.13.33	Bonificación o entregas económicas al puesto de profesionales de la salud							
	2.1.13.12	Personal Contratado							
	2.1.13.3.99	Otras retribuciones y complementos							
	2.1.19.12	Aguinaldos							
	2.1.19.13	Bonificación por Escolaridad							
	2.1.31.15	Contribuciones a ESSALUD							
	2.1.31.16	Otras contribuciones del empleador							
2.3		BIENES Y SERVICIOS	15,000.00	3,000.00	36,149.00				54,149.00
	23.11.11	Alimentos y bebidas para consumo humano							
	23.13.11	combustible y carburantes	3,000.00						
	23.15.11	Repuestos y accesorios							
	23.15.12	Papeleria en general, útiles y material de oficina	5,000.00		3,000.00				
	23.15.31	Aseo, limpieza y tocador							
	23.15.41	Electricidad, iluminación y electrónica							
	23.16.11	De vehículos							
	23.16.1.99	Otros accesorios y repuestos							
	23.17.11	De seguridad							
	23.17.11	Enseres							
	23.18.21	Material, insumos, instrumental y accesorios médicos, quirurgicos, odontologicos y de laboratorio	4,000.00		10,000.00				
	23.1.99.12	Productos Químicos							
	23.1.99.13	Libros, diarios, revistas y otros bienes impresos no vinculados a enseñanza							
	23.21.21	Pasajes y gastos de transportes							
	23.21.22	Viáticos y asignaciones por comisión de servicio	3,000.00						
	23.27.11.6	Servicio de impresiones, encuadernación y empastado		3,000.00					
	23.28.11	Contrato administrativo de servicios			20,688.00				
	23.28.12	Contribuciones a Essalud de CAS			1,861.00				
	23.28.14	Aguinaldo de CAS			600.00				
		TOTAL	15,000.00	3,000.00	36,149.00				54,149.00

FORMATO N° 01

PROGRAMACIÓN DEL COSTEO DE ACTIVIDADES OPERATIVAS Y/O PROYECTOS DE INVERSIÓN

En Soles

UNIDAD EJECUTORA : 400 Salud Ayacucho
CENTRO DE COSTO : Dirección de Atención Integral y Calidad en Salud
CATEGORIA PRESUPUESTAL : 0017 ENFERMEDADES METAXÉNICAS Y ZOONOSIS
ACTIVIDAD/OBRA : AEI 02.04 Programa de prevención y atención oportuna de enfermedades metaxénicas y zoonosis para la población
FUNCIÓN : 20
DIVISIÓN FUNCIONAL : 004, 043, 044
GRUPO FUNCIONAL : 0005, 0093, 0095, 0096
FTE. DE FINANCIAMIENTO : 00 Recursos Ordinarios.

G.G.	Espec. Gasto	Denominación	Activ. 1	Activ. 2	Activ. 3	Activ. 4	Activ. 5	Activ. 6	Total Activ. Oper.
2.1		PERSONAL Y OBLIGACIONES SOCIALES	321,575.00		0.00			0.00	321,575.00
	2.1.11.12	Personal Administrativo Nombrado (Reg. Laboral Púb.)							
	2.1.11.19	Personal de confianza (Régimen Laboral Púb.)							
	2.1.11.21	Asignación a Fondos para Personal							
	2.1.13.11	Personal Nombrado	207,756.00						
	2.1.13.33	Bonificación o entregas económicas al puesto de profesionales de la salud	90,000.00						
	2.1.13.12	Personal Contratado							
	2.1.13.3.99	Otras retribuciones y complementos							
	2.1.19.12	Aguinaldos	2,400.00						
	2.1.19.13	Bonificación por Escolaridad	1,600.00						
	2.1.31.15	Contribuciones a ESSALUD	17,419.00						
	2.1.31.16	Otras contribuciones del empleador	2,400.00						
2.3		BIENES Y SERVICIOS	17,000.00	1,000.00	2,000.00	42,714.00	1,500.00	0.00	64,214.00
	23.11.11	Alimentos y bebidas para consumo humano	1,000.00						
	23.13.11	combustible y carburantes	3,000.00						
	23.15.11	Repuestos y accesorios							
	23.15.12	Papelería en general, útiles y material de oficina	4,000.00	500.00					
	23.15.31	Aseo, limpieza y tocador							
	23.15.41	Electricidad, iluminación y electrónica							
	23.16.11	De vehículos							
	23.16.1.99	Otros accesorios y repuestos							
	23.17.11	De seguridad							
	23.17.11	Enseres							
	23.18.21	Material, insumos, instrumental y accesorios médicos, quirurgicos, odontologicos y de laboratorio	6,000.00	500.00		8,000.00	1,500.00		
	23.1.99.12	Productos Químicos							
	23.1.99.13	Libros, diarios, revistas y otros bienes impresos no vinculados a enseñanza							
	23.21.21	Pasajes y gastos de transportes							
	23.21.22	Viáticos y asignaciones por comisión de servicio	3,000.00			1,500.00			
	23.22.41	Servicio de publicidad			1,500.00				
	23.27.11.6	Servicio de impresiones, encuadernación y empastado			500.00				
	23.28.11	Contrato administrativo de servicios				30,000.00			
	23.28.12	Contribuciones a Essalud de CAS				2,614.00			
	23.28.14	Aguinaldo de CAS				600.00			
TOTAL			338,575.00	1,000.00	2,000.00	42,714.00	1,500.00	0.00	385,789.00

FORMATO N° 01

PROGRAMACIÓN DEL COSTEO DE ACTIVIDADES OPERATIVAS Y/O PROYECTOS DE INVERSIÓN

En Soles

UNIDAD EJECUTORA : 400 Salud Ayacucho
CENTRO DE COSTO : Dirección de Atención Integral y Calidad en Salud
CATEGORIA PRESUPUESTAL : 0018 ENFERMEDADES NO TRANSMISIBLES

ACTIVIDAD/OBRA : AEI 02.06 Programa de prevención y atención oportuna de enfermedades no transmisibles para la población
FUNCIÓN : 20
DIVISIÓN FUNCIONAL : 004, 043
GRUPO FUNCIONAL : 0005, 0093
FTE. DE FINANCIAMIENTO : 00 Recursos Ordinarios.

G.G.	Espec. Gasto	Denominación	Activ. 1	Activ. 2	Activ. 3	Activ. 4	Activ. 5	Activ. 6	Total Activ. Oper.
2.1		PERSONAL Y OBLIGACIONES SOCIALES	404,238.00		0.00			0.00	404,238.00
	2.1.11.12	Personal Administrativo Nombrado (Reg. Laboral Púb.)	11,039.00						
	2.1.11.19	Personal de confianza (Régimen Laboral Púb.)							
	2.1.11.21	Asignación a Fondos para Personal	16,800.00						
	2.1.13.11	Personal Nombrado	228,668.00						
	2.1.13.33	Bonificación o entregas económicas al puesto de profesionales de la salud	108,000.00						
	2.1.13.12	Personal Contratado							
	2.1.13.3.99	Otras retribuciones y complementos							
	2.1.19.12	Aguinaldos	5,200.00						
	2.1.19.13	Bonificación por Escolaridad	3,200.00						
	2.1.31.15	Contribuciones a ESSALUD	27,719.00						
	2.1.31.16	Otras contribuciones del empleador	3,612.00						
2.3		BIENES Y SERVICIOS	25,000.00	12,000.00	0.00	0.00	0.00	0.00	37,000.00
	23.11.11	Alimentos y bebidas para consumo humano	2,000.00						
	23.13.11	combustible y carburantes	9,000.00						
	23.15.11	Repuestos y accesorios							
	23.15.12	Papeleria en general, útiles y material de oficina	9,000.00	4,000.00					
	23.15.31	Aseo, limpieza y tocador							
	23.15.41	Electricidad, iluminación y electrónica							
	23.16.11	De vehículos							
	23.16.1.99	Otros accesorios y repuestos							
	23.17.11	De seguridad							
	23.17.11	Enseres							
	23.18.21	Material, insumos, instrumental y accesorios médicos, quirurgicos, odontologicos y de laboratorio	3,000.00	4,000.00					
	23.1.99.12	Productos Químicos							
	23.1.99.13	Libros, diarios, revistas y otros bienes impresos no vinculados a enseñanza							
	23.21.21	Pasajes y gastos de transportes							
	23.21.22	Viáticos y asignaciones por comisión de servicio	2,000.00	1,000.00					
	23.22.41	Servicio de publicidad							
	23.27.11.6	Servicio de impresiones, encuadernación y empastado		3,000.00					
	23.28.11	Contrato administrativo de servicios							
	23.28.12	Contribuciones a Essalud de CAS							
	23.28.14	Aguinaldo de CAS							
		TOTAL	429,238.00	12,000.00	0.00	0.00	0.00	0.00	441,238.00

FORMATO N° 01
PROGRAMACIÓN DEL COSTEO DE ACTIVIDADES OPERATIVAS Y/O PROYECTOS DE INVERSIÓN

En Soles

UNIDAD EJECUTORA : 400 Salud Ayacucho
CENTRO DE COSTO : Dirección de Atención Integral y Calidad en Salud
CATEGORIA PRESUPUESTAL : 0024 REVENCIÓN Y CONTROL DEL CÁNCER
ACTIVIDAD/OBRA : AEI 02.07 Programa de prevención y control integral del cáncer en la población
FUNCIÓN : 20
DIVISIÓN FUNCIONAL : 004, 043
GRUPO FUNCIONAL : 0005, 0093
FTE. DE FINANCIAMIENTO : 00 Recursos Ordinarios.

G.G.	Espec. Gasto	Denominación	Activ. 1	Activ. 2	Activ. 3	Activ. 4	Activ. 5	Activ. 6	Total Activ. Oper.
2.1		PERSONAL Y OBLIGACIONES SOCIALES	77,422.00		0.00			0.00	77,422.00
	2.1.11.12	Personal Administrativo Nombrado (Reg. Laboral Púb.)							
	2.1.11.19	Personal de confianza (Régimen Laboral Púb.)							
	2.1.11.21	Asignación a Fondos para Personal							
	2.1.13.11	Personal Nombrado	53,652.00						
	2.1.13.33	Bonificación o entregas económicas al puesto de profesionales de la salud	18,000.00						
	2.1.13.12	Personal Contratado							
	2.1.13.3.9	Otras retribuciones y complementos							
	2.1.19.12	Aguinaldos	600.00						
	2.1.19.13	Bonificación por Escolaridad	400.00						
	2.1.31.15	Contribuciones a ESSALUD	4,192.00						
	2.1.31.16	Otras contribuciones del empleador	578.00						
2.3		BIENES Y SERVICIOS	46,149.00	4,000.00	0.00	0.00	0.00	0.00	50,149.00
	23.11.11	Alimentos y bebidas para consumo humano	1,000.00						
	23.13.11	combustible y carburantes	8,000.00						
	23.15.11	Repuestos y accesorios							
	23.15.12	Papeleria en general, útiles y material de oficina	9,000.00						
	23.18.21	Material, insumos, instrumental y accesorios médicos, quirurgicos, odontologicos y de laboratorio	2,500.00	3,000.00					
	23.21.21	Pasajes y gastos de transportes	500.00						
	23.21.22	Viáticos y asignaciones por comisión de servicio	2,000.00	1,000.00					
	23.28.11	Contrato administrativo de servicios	20,688.00						
	23.28.12	Contribuciones a Essalud de CAS	1,861.00						
	23.28.14	Aguinaldo de CAS	600.00						
TOTAL			123,571.00	4,000.00	0.00	0.00	0.00	0.00	127,571.00

FORMATO N° 01

PROGRAMACIÓN DEL COSTEO DE ACTIVIDADES OPERATIVAS Y/O PROYECTOS DE INVERSIÓN

En Soles

UNIDAD EJECUTORA : 400 Salud Ayacucho
CENTRO DE COSTO : Dirección de Atención Integral y Calidad en Salud
CATEGORIA PRESUPUESTAL : 0051 PREVENCIÓN Y TRATAMIENTO DEL CONSUMO DE DROGAS
ACTIVIDAD/OBRA : AEI 02.11 Programa de control y prevención en salud mental de manera oportuna para la población
FUNCIÓN : 20
DIVISIÓN FUNCIONAL : 051
GRUPO FUNCIONAL : 0115
FTE. DE FINANCIAMIENTO : 00 Recursos Ordinarios.

G.G.	Espec. Gasto	Denominación	Activ. 1	Activ. 2	Activ. 3	Activ. 4	Activ. 5	Activ. 6	Total Activ. Oper.
2.1		PERSONAL Y OBLIGACIONES SOCIALES	0.00		0.00			0.00	0.00
	2.1.11.12	Personal Administrativo Nombrado (Reg. Laboral Púb.)							
	2.1.11.19	Personal de confianza (Régimen Laboral Púb.)							
	2.1.11.21	Asignación a Fondos para Personal							
	2.1.13.11	Personal Nombrado							
	2.1.13.33	Bonificación o entregas económicas al puesto de profesionales de la salud							
	2.1.13.12	Personal Contratado							
	2.1.13.3.99	Otras retribuciones y complementos							
	2.1.19.12	Aguinaldos							
	2.1.19.13	Bonificación por Escolaridad							
	2.1.31.15	Contribuciones a ESSALUD							
	2.1.31.16	Otras contribuciones del empleador							
2.3		BIENES Y SERVICIOS	299,637.00	0.00	0.00	0.00	0.00	0.00	299,637.00
	23.15.12	Papeleria en general, útiles y material de oficina	150,000.00						
	23.15.31	Aseo, limpieza y tocador							
	23.18.21	Material, insumos, instrumental y accesorios médicos, quirurgicos, odontologicos y de laboratorio	50,000.00						
	23.21.21	Pasajes y gastos de transportes	10,000.00						
	23.21.22	Viáticos y asignaciones por comisión de servicio	15,000.00						
	23.21.2.99	Otros gastos	5,000.00						
	23.26.31	Seguro de vida	4,000.00						
	23.27.10.99	Otras atenciones y celebraciones	15,000.00						
	23.27.11.6	Servicio de impresiones, encuadernación y empastado	50,637.00						
		TOTAL	299,637.00	0.00	0.00	0.00	0.00	0.00	299,637.00

FORMATO N° 01

PROGRAMACIÓN DEL COSTEO DE ACTIVIDADES OPERATIVAS Y/O PROYECTOS DE INVERSIÓN

En Soles

UNIDAD EJECUTORA : 400 Salud Ayacucho
CENTRO DE COSTO : Dirección de Atención Integral y Calidad en Salud
CATEGORIA PRESUPUESTAL : 0068 Reducción de Vulnerabilidad y Atención de Emergencias y Desastres
ACTIVIDAD/OBRA : AEI 07.02 Programa integral ante el riesgo de desastres Implementando en las netidades del sector salud
FUNCIÓN : 20
DIVISIÓN FUNCIONAL : 016
GRUPO FUNCIONAL : 0035, 0036
FTE. DE FINANCIAMIENTO : 00 Recursos Ordinarios.

G.G.	Espec. Gasto	Denominación	Activ. 1	Activ. 2	Activ. 3	Activ. 4	Activ. 5	Activ. 6	Activ. 7	Total Activ. Oper.
2.1		PERSONAL Y OBLIGACIONES SOCIALES							125,994.00	0.00
	2.1.11.12	Personal Administrativo Nombrado (Reg. Laboral Púb.)								
	2.1.11.19	Personal de confianza (Régimen Laboral Púb.)								
	2.1.11.21	Asignación a Fondos para Personal								
	2.1.13.11	Personal Nombrado							80,256.00	80,256.00
	2.1.13.33	Bonificación o entregas económicas al puesto de profesionales de la salud							36,000.00	36,000.00
	2.1.19.12	Aguinaldos							1,200.00	1,200.00
	2.1.19.13	Bonificación por Escolaridad							800.00	800.00
	2.1.31.15	Contribuciones a ESSALUD							6,801.00	6,801.00
	2.1.31.16	Otras contribuciones del empleador							937.00	937.00
2.3		BIENES Y SERVICIOS	14,784.00	9,000.00	15,500.00	18,500.00	47,781.00	40,000.00	76,377.00	221,942.00
	23.11.11	Alimentos y bebidas para consumo humano				4,000.00	5,000.00			
	23.12.12	Textiles y acabados textiles					3,000.00			
	23.12.13	Calzado					7,000.00			
	23.13.11	combustible y carburantes	3,000.00		2,000.00	4,000.00				
	23.15.12	Papeleria en general, útiles y material de oficina		4,000.00	4,000.00				2,000.00	
	23.15.31	Aseo, limpieza y tocador	6,284.00		3,000.00		4,000.00			

	23.15.41	Electricidad, iluminación y electrónica						2,000.00		
	23.16.14	De seguridad					15,000.00			
	23.17.11	Enseres						1,000.00		
	23.18.21	Material, insumos, instrumental y accesorios médicos, quirurgicos, odontologicos y de laboratorio	5,000.00		1,500.00	5,000.00	6,000.00		6,000.00	
	23.1.99.12	Productos Químicos								
	23.1.99.13	Libros, diarios, revistas y otros bienes impresos no vinculados a enseñanza							1,000.00	
	23.1.99.1.99	Otros bienes						37,000.00	30,803.00	
	23.21.21	Pasajes y gastos de transportes	500.00		5,000.00		2,000.00			
	23.21.2.99	Otros gastos				2,000.00	2,781.00			
	23.22.21	Servicio de Telefonía móvil							1,200.00	
	23.22.22	Servicio de Telefonía fija							2,160.00	
	23.27.11.6	Servicio de impresiones, encuadernación y empastado		3,000.00			3,000.00			
	23.27.11.99	Servicios diversos		2,000.00		3,500.00				
	23.28.11	Contrato administrativo de servicios							30,000.00	
	23.28.12	Contribuciones a Essalud de CAS							2,614.00	
	23.28.14	Aguinaldo de CAS							600.00	
2.6.		**ADQUISICIÓN DE ACTIVOS NO FINANCIEROS**	14,784.00	9,000.00	15,500.00	18,500.00	47,781.00	1,230,800.00	503,200.00	1,839,565.00
	26.32.12	Mobiliario						15,000.00		
	26.32.41	Mobiliario						30,000.00		
	26.32.42	Equipos						150,000.00		
	26.32.93	Seguridad industrial							150,000.00	
	26.32.94	Electricidad y electrónica						285,800.00	102,000.00	
	26.32.9.99	Maquinarias, equipos y mobiliarios de otras instalaciones						750,000.00	251,200.00	
		TOTAL	14,784.00	9,000.00	15,500.00	18,500.00	47,781.00	1,270,800.00	705,571.00	2,081,936.00

FORMATO N° 01
PROGRAMACIÓN DEL COSTEO DE ACTIVIDADES OPERATIVAS Y/O PROYECTOS DE INVERSIÓN

En Soles

UNIDAD EJECUTORA : 400 Salud Ayacucho
CENTRO DE COSTO : Dirección de Atención Integral y Calidad en Salud
CATEGORIA PRESUPUESTAL : 0104 Reducción de la Mortalidad por Emergencia y Urgencias Médicas
ACTIVIDAD/OBRA : AEI 02.09 Programa integral y oportuna de emergencias y urgencias médicas para la población
FUNCIÓN : 20
DIVISIÓN FUNCIONAL : 043, 004, 044
GRUPO FUNCIONAL : 0005, 0096
FTE. DE FINANCIAMIENTO : 00 Recursos Ordinarios.

G.G.	Espec. Gasto	Denominación	Activ. 1	Activ. 2	Activ. 3	Activ. 4	Activ. 5	Activ. 6	Activ. 7	Total Activ. Oper.
2.1		PERSONAL Y OBLIGACIONES SOCIALES					433,873.00			433,873.00
	2.1.11.12	Personal Administrativo Nombrado (Reg. Laboral Púb.)								
	2.1.11.19	Personal de confianza (Régimen Laboral Púb.)								
	2.1.11.21	Asignación a Fondos para Personal								
	2.1.13.11	Personal Nombrado					280,896.00			
	21.13.31	Guardias Hospitalarias					50,488.00			
	2.1.13.33	Bonificación o entregas económicas al puesto de profesionales de la salud					72,000.00			
	2.1.19.12	Aguinaldos					4,200.00			
	2.1.19.13	Bonificación por Escolaridad					2,800.00			
	2.1.31.15	Contribuciones a ESSALUD					20,644.00			
	2.1.31.16	Otras contribuciones del empleador					2,845.00			
2.3		BIENES Y SERVICIOS	4,000.00	5,000.00	34,000.00	1,500.00	209,343.00	137,855.00	36,288.00	427,986.00
	23.11.11	Alimentos y bebidas para consumo humano								
	23.12.12	Textiles y acabados textiles								
	23.12.13	Calzado								
	23.13.11	combustible y carburantes		1,000.00					25,448.00	
	23.15.11	Repuestos y accesorios								
	23.15.12	Papeleria en general, útiles y material de oficina	3,000.00							
	23.15.31	Aseo, limpieza y tocador							5,000.00	
	23.18.12	Medicamentos			34,000.00					
	23.21.22	Viáticos y asignaciones por comisión de servicio		3,000.00						

	23.22.22	Servicio de Telefonía fija				660.00				
	23.22.23	Servicio de internet				840.00				
	23.22.41	Servicio de publicidad					840.00			
	23.24.51	De vehiculos						5,000.00	5,000.00	
	23.26.31	Seguro de vida								
	23.26.33	Seguro Obligatorio Accidentes de Transito							840.00	
	23.27.11.6	Servicio de impresiones, encuadernación y empastado	1,000.00	1,000.00						
	23.28.11	Contrato administrativo de servicios					194,448.00	120,000.00		
	23.28.12	Contribuciones a Essalud de CAS					10,455.00	10,455.00		
	23.28.14	Aguinaldo de CAS					3,600.00	2,400.00		
TOTAL			4,000.00	5,000.00	34,000.00	1,500.00	643,216.00	137,855.00	36,288.00	861,859.00

FORMATO N° 01
PROGRAMACIÓN DEL COSTEO DE ACTIVIDADES OPERATIVAS Y/O PROYECTOS DE INVERSIÓN

En Soles

UNIDAD EJECUTORA : 400 Salud Ayacucho
CENTRO DE COSTO : Dirección de Atención Integral y Calidad en Salud
CATEGORIA PRESUPUESTAL : 0129 Prevención y Manejo de Condiciones Secundarias de Salud en Personas con Discapacidad
ACTIVIDAD/OBRA : AEI 02.10 Programa de prevención y control de condiciones secundarias de salud de manera oportuna en personas con discapacidad
FUNCIÓN : 20
DIVISIÓN FUNCIONAL : 044
GRUPO FUNCIONAL : 0097
FTE. DE FINANCIAMIENTO : 00 Recursos Ordinarios.

G.G.	Espec. Gasto	Denominación	Activ. 1	Activ. 2	Activ. 3	Activ. 4	Activ. 5	Activ. 6	Activ. 7	Total Activ. Oper.
2.1		PERSONAL Y OBLIGACIONES SOCIALES		154,842.00						154,842.00
	2.1.13.11	Personal Nombrado		107,304.00						
	21.13.31	Guardias Hospitalarias								
	2.1.13.33	Bonificación o entregas económicas al puesto de profesionales de la salud		36,000.00						
	2.1.13.12	Personal Contratado								
	2.1.13.3.99	Otras retribuciones y complementos								
	2.1.19.12	Aguinaldos		1,200.00						
	2.1.19.13	Bonificación por Escolaridad		800.00						
	2.1.31.15	Contribuciones a ESSALUD		8,383.00						
	2.1.31.16	Otras contribuciones del empleador		1,155.00						
2.3		BIENES Y SERVICIOS	8,200.00	7,800.00	0.00	0.00	0.00	0.00	0.00	16,000.00
	23.11.11	Alimentos y bebidas para consumo humano	2,000.00							
	23.13.11	combustible y carburantes		2,000.00						
	23.15.11	Repuestos y accesorios								
	23.15.12	Papeleria en general, útiles y material de oficina	2,000.00	2,000.00						
	23.15.31	Aseo, limpieza y tocador	3,000.00	1,000.00						
	23.21.21	Pasajes y gastos de transportes		500.00						
	23.21.22	Viáticos y asignaciones por comisión de servicio		1,000.00						
	23.21.2.99	Otros gastos	600.00	700.00						
	23.27.11.6	Servicio de impresiones, encuadernación y empastado	600.00	600.00						
TOTAL			8,200.00	162,642.00	0.00	0.00	0.00	0.00	0.00	170,842.00

DIRECCIÓN REGIONAL DE SALUD AYACUCHO

DIRECCIÓN REGIONAL DE SALUD Vº Bº Econ. Jhon Cárdenas Cárdenas DIRECTOR OFIC. DE PLANEAMIENTO Y ESTD. INST.

DIRECCIÓN REGIONAL DE SALUD Vº Bº Lic. Adm. JEFE DE UNIDAD AYACUCHO

FORMATO N° 01

PROGRAMACIÓN DEL COSTEO DE ACTIVIDADES OPERATIVAS Y/O PROYECTOS DE INVERSIÓN

En Soles

UNIDAD EJECUTORA : 400 Salud Ayacucho
CENTRO DE COSTO : Dirección de Atención Integral y Calidad en Salud
CATEGORIA PRESUPUESTAL : 0131 Control y Prevención en Salud Mental
ACTIVIDAD/OBRA : AEI 02.11 Programa de control y prevención en salud mental de manera oportuna para la población
FUNCIÓN : 20
DIVISIÓN FUNCIONAL : 004, 043, 044
GRUPO FUNCIONAL : 0005, 0093, 0095, 0097
FTE. DE FINANCIAMIENTO : 00 Recursos Ordinarios.

G.G.	Espec. Gasto	Denominación	Activ. 1	Activ. 2	Activ. 3	Activ. 4	Activ. 5	Activ. 6	Activ. 7	Total Activ. Oper.
2.1		PERSONAL Y OBLIGACIONES SOCIALES		0.00						0.00
	2.1.11.12	Personal Administrativo Nombrado (Reg. Laboral Púb.)								
	2.1.11.19	Personal de confianza (Régimen Laboral Púb.)								
	2.1.11.21	Asignación a Fondos para Personal								
	2.1.13.11	Personal Nombrado								
	21.13.31	Guardias Hospitalarias								
	2.1.13.33	Bonificación o entregas económicas al puesto de profesionales de la salud								
	2.1.13.12	Personal Contratado								
	2.1.13.3.99	Otras retribuciones y complementos								
	2.1.19.12	Aguinaldos								
	2.1.19.13	Bonificación por Escolaridad								
	2.1.31.15	Contribuciones a ESSALUD								
	2.1.31.16	Otras contribuciones del empleador								
2.3		BIENES Y SERVICIOS	13,000.00	12,000.00	4,000.00	165,451.00	166,000.00	0.00	0.00	360,451.00
	23.11.11	Alimentos y bebidas para consumo humano	9,000.00							
	23.15.12	Papelería en general, útiles y material de oficina	3,000.00	9,000.00						
	23.15.31	Aseo, limpieza y tocador								
	23.15.41	Electricidad, iluminación y electrónica								
	23.18.21	Material, insumos, instrumental y accesorios médicos, quirurgicos, odontologicos y de laboratorio		2,000.00	3,000.00					
	23.21.22	Viáticos y asignaciones por comisión de servicio	1,000.00		1,000.00					
	23.22.31	Correos y servicios de mensajería		1,000.00						
	23.29.11	Locación de servicios realizados por personas naturales relacionadas al rol de				165,451.00				
TOTAL			13,000.00	12,000.00	4,000.00	165,451.00	166,000.00	0.00	0.00	360,451.00

FORMATO N° 01

PROGRAMACIÓN DEL COSTEO DE ACTIVIDADES OPERATIVAS Y/O PROYECTOS DE INVERSIÓN

En Soles

UNIDAD EJECUTORA : 400 Salud Ayacucho

CENTRO DE COSTO : Oficina ejecutiva de planificacipon y finanzas ,Oficina de Planeamiento y Gestión Institucional, Oficina de Finanzas, Oficina de Informática, Estadística y Telecomunicaciones, Dirección General, Oficina Ejecutiva de Administración, Ejecutiva de GEstión y Desarrollo de Recursos Humanos, Órgano de Control Institucional

CATEGORIA PRESUPUESTAL : 9001 Acciones Centrales

ACTIVIDAD/OBRA : AEI 08.11 Programa de fortalecimiento de capacidades de manera integral al personal administrativo del Gobierno Regional

FUNCIÓN : 20

DIVISIÓN FUNCIONAL : 004, 006

GRUPO FUNCIONAL : 0005, 007, 0008, 0012

FTE. DE FINANCIAMIENTO : 00 Recursos Ordinarios.

G.G.	Espec. Gasto	Denominación	Activ. 1	Activ. 2	Activ. 3	Activ. 4	Activ. 5	Activ. 6	Activ. 7	Activ. 8	Total Activ. Oper.
2.1		PERSONAL Y OBLIGACIONES SOCIALES	890,674.00	180,796.00	1,551,049.00	0.00	0.00	37,414.00	1,321,855.00	182,786.00	4,164,574.00
	2.1.11.12	Personal Administrativo Nombrado (Reg. Laboral Púb.)	258,401.00	35,622.00	477,955.00				148,379.00	47,106.00	
	21.11.13	Personal con contrato a Plazo fijo (Regimen Laboral Público)			10,503.00						
	2.1.11.19	Personal de confianza (Régimen Laboral Púb.)	67,558.00	37,119.00	51,644.00			16,084.00	35,992.00	16,091.00	
	2.1.11.21	Asignación a Fondos para Personal	465,600.00	97,200.00	905,760.00			19,200.00	252,000.00	106,800.00	
	2.1.13.11	Personal Nombrado	40,128.00						160,956.00		
	2.1.13.33	Bonificación o entregas económicas al puesto de profesionales de la salud		3,000.00					54,000.00		
	2.1.13.3.99	Otras retribuciones y complementos							466,500.00		
	2.1.19.12	Aguinaldos	16,200.00		32,400.00			600.00	10,200.00	3,600.00	
	2.1.19.13	Bonificación por Escolaridad	10,800.00	2,000.00	21,600.00			400.00	6,800.00	2,400.00	
	21.21.11	Uniforme de personal							130,000.00		
	2.1.31.15	Contribuciones a ESSALUD	28,951.00	5,211.00	46,756.00			1,004.00	54,572.00	6,026.00	
	2.1.31.16	Otras contribuciones del empleador	3,036.00	644.00	4,431.00			126.00	2,456.00	763.00	
2.3		BIENES Y SERVICIOS	46,409.00	13,000.00	1,116,792.00	1,107,612.00	37,547.00	67,573.00	24,476.00	9,600.00	2,422,409.00
	23.11.11	Alimentos y bebidas para consumo humano			294,000.00						
	23.13.11	combustible y carburantes			20,000.00						
	23.13.13	Lubricantes, grasas y afines			5,000.00						
	23.15.11	Repuestos y accesorios									
	23.15.12	Papelería en general, útiles y material de oficina	18,000.00	6,000.00	25,000.00			4,000.00	8,000.00	5,000.00	
	23.15.31	Aseo, limpieza y tocador			13,460.00						
	23.15.41	Electricidad, iluminación y electrónica			5,000.00						
	23.18.21	Material, insumos, instrumental y accesorios médicos, quirurgicos, odontologicos y de laboratorio			90,000.00						
	23.21.21	Pasajes y gastos de transportes	1,000.00	2,000.00				600.00	1,000.00	500.00	

	23.21.22	Viáticos y asignaciones por comisión de servicio	2,000.00	5,000.00	3,000.00			3,000.00	4,000.00	1,500.00	
	23.21.2.99	Otros gastos									
	23.22.11	Servicio de suministro de energeía eléctrica			70,000.00						
	23.22.12	Servicio de agua y desague			33,000.00						
	23.22.22	Servicio de Telefonía fija			29,340.00						
	23.22.23	Servicio de internet			5,140.00						
	23.22.31	Correos y servicios de mensajería			10,000.00						
	23.22.41	Servicio de publicidad			10,000.00						
	23.23.11	Servicio de limpieza e higiene			11,400.00						
	23.24.51	De vehiculos									
	23.25.11	De edificios y estructuras	5,000.00		68,049.00						
	23.26.12	Gastos notariales			500.00						
	23.26.31	Seguro de vida			10,361.00				5,200.00		
	23.26.33	Seguro Obligatorio Accidentes de Transito			3,200.00						
	23.27.42	Procesamiento de datos			10,000.00						
	23.27.11.2	Transporte y traslado de carga, bienes y materiales	5,409.00		20,000.00						
	23.27.11.6	Servicio de impresiones, encuadernación y empastado	15,000.00		15,000.00					2,000.00	
	23.27.11.99	Servicios diversos							6,276.00		
	23.28.11	Contrato administrativo de servicios			336,342.00	1,107,612.00	37,547.00	54,000.00			
	23.28.12	Contribuciones a Essalud de CAS			20,000.00			4,773.00			
	23.28.14	Aguinaldo de CAS			9,000.00			1,200.00			
	TOTAL		937,083.00	193,796.00	2,667,841.00	1,107,612.00	37,547.00	104,987.00	1,346,331.00	191,786.00	6,586,983.00

FORMATO N° 01

PROGRAMACIÓN DEL COSTEO DE ACTIVIDADES OPERATIVAS Y/O PROYECTOS DE INVERSIÓN

En Soles

UNIDAD EJECUTORA : 400 Salud Ayacucho

CENTRO DE COSTO : Dirección de Servicios en Salud, Oficina Ejecutiva de Gestión y Desarrollo de Recursos Humanos, Dirección de Educación e Investigación para la Salud, Dirección de Aseguramiento Público, Dirección de Laboratorio Regional, Dirección de Epidemiología, Emergencia y Desastres, Dirección de Salud AMbiental, Dirección de Medicamentos, Insumos y Drogas.

CATEGORIA PRESUPUESTAL : 9002 Asignaciones Presupuestarias que no Resultan en Productos

ACTIVIDAD/OBRA : AEI 08.01 Programa de fortalecimiento de capacidades de manera integral al personal administrativo del Gobierno Regional

FUNCIÓN : 20

DIVISIÓN FUNCIONAL : 004, 010, 043, 044, 051, 052

GRUPO FUNCIONAL : 0098, 0115, 0095, 0116, 0094, 0093, 0018

FTE. DE FINANCIAMIENTO : 00 Recursos Ordinarios.

G.G.	Espec. Gasto	Denominación	Activ. 1	Activ. 2	Activ. 3	Activ. 4	Activ. 5	Activ. 6	Activ. 7	Activ. 8	Activ. 9	Total Activ. Oper.
2.1		PERSONAL Y OBLIGACIONES SOCIALES	3,878,302.00	584,567.00	2,956,736.00	282,922.00	328,051.00	537,909.00	749,914.00	774,658.00	0.00	10,093,059.00
	2.1.11.12	Personal Administrativo Nombrado (Reg. Laboral Púb.)		10,653.00		41,670.00		31,928.00	66,919.00	40,943.00		
	21.11.13	Personal con contrato a Plazo fijo (Regimen Laboral Público)										
	2.1.11.19	Personal de confianza (Régimen Laboral Púb.)							16,083.00			
	2.1.11.21	Asignación a Fondos para Personal		36,000.00		69,600.00		108,000.00	163,200.00	84,000.00		
	2.1.13.11	Personal Nombrado		314,736.00		80,256.00	177,828.00	270,816.00	324,816.00	328,608.00		
	2.1.13.12	Personal Contratado										
	21.13.13	Personal SERUMS	3,013,056.00									
	21.13.21									75,924.00		
	2.1.13.3.99	Otras retribuciones y complementos										
	21.13.31	Guardias Hospitalarias	260,520.00									
	2.1.13.33	Bonificación o entregas económicas al puesto de profesionales de la salud	368,400.00	180,000.00		72,000.00	126,000.00	90,000.00	126,000.00	180,000.00		
	21.13.34	Bonificaciones o entregas Económicas al puesto de no profesionales de la salud								5,688.00		
	2.1.19.12	Aguinaldos	37,200.00	5,400.00		3,600.00	2,400.00	7,200.00	10,200.00	9,600.00		
	2.1.19.13	Bonificación por Escolaridad	24,800.00	3,600.00		2,400.00	1,600.00	4,800.00	6,400.00	6,400.00		
	2.1.31.15	Contribuciones a ESSALUD	171,292.00	30,950.00		11,871.00	17,774.00	22,217.00	33,065.00	39,217.00		
	2.1.31.16	Otras contribuciones del empleador	3,034.00	3,228.00		1,525.00	2,449.00	2,948.00	3,231.00	4,278.00		
	22.11.11	Regimen de pensiones DL 20530			2,740,881.00							
	22.11.21	Escolaridad, aguinaldos y gratificaciones			206,000.00							
	22.21.2.99	Otros beneficios			9,855.00							

2.3		BIENES Y SERVICIOS	94,000.00	50,999.00	8,500.00	82,999.00	8,000.00	27,306.00	47,214.00	1,285,180.00	256,161.00	1,860,359.00
	23.13.11	combustible y carburantes						1,000.00	5,000.00	10,000.00		
	23.13.13	Lubricantes, grasas y afines										
	23.15.11	Repuestos y accesorios										
	23.15.12	Papeleria en general, útiles y material de oficina	2,000.00	3,000.00	2,000.00	3,500.00	2,000.00	3,000.00	3,000.00	30,000.00		
	23.15.31	Aseo, limpieza y tocador				800.00		2,000.00	2,000.00	14,300.00		
	23.18.12	Medicamentos								769,621.00		
	23.18.21	Material, insumos, instrumental y accesorios médicos, quirurgicos, odontologicos y de laboratorio			5,000.00		4,000.00			169,839.00		
	23.21.21	Pasajes y gastos de transportes		500.00								
	23.21.22	Viáticos y asignaciones por comisión de servicio	75,000.00	1,200.00	1,500.00		2,000.00	1,086.00		15,000.00		
	23.21.2.99	Otros gastos										
	23.22.22	Servicio de Telefonía fija								2,000.00		
	23.22.23	Servicio de internet				8,400.00				12,000.00		
	23.24.21	De edificaciones, oficinas y estructuras								10,000.00		
	23.26.31	Seguro de vida								4,199.00		
	23.26.33	Seguro Obligatorio Accidentes de Transito										
	23.26.34	Otros seguros personales	15,000.00									
	23.27.11.2	Transporte y traslado de carga, bienes y materiales							4,000.00	55,000.00		
	23.27.11.6	Servicio de impresiones, encuadernación y empastado	2,000.00									
	23.27.11.99	Servicios diversos								5,039.00		
	23.28.11	Contrato administrativo de servicios		41,376.00		41,376.00		18,000.00	30,000.00	168,240.00	220,061.00	
	23.28.12	Contribuciones a Essalud de CAS		3,723.00		3,723.00		1,620.00	2,614.00	15,142.00	36,100.00	
	23.28.14	Aguinaldo de CAS		1,200.00		1,200.00		600.00	600.00	4,800.00		
	23.29.11	Locación de servicios realizados por personas naturales relacionadas al rol de				24,000.00						
		TOTAL	3,972,302.00	635,566.00	2,965,236.00	365,921.00	336,051.00	565,215.00	797,128.00	2,059,838.00	256,161.00	11,953,418.00

DIRECCIÓN REGIONAL DE SALUD AYACUCHO V° B° Mg. Amit Roy Flores Ramos

DIRECCIÓN REGIONAL DE SALUD AYACUCHO

❖ Anexo B – 4: POI Multianual con Programación Física y de Costeo

Anexo B-4

PLAN OPERATIVO INSTITUCIONAL MULTIANUAL CON PROGRAMACIÓN FÍSICA Y COSTEO (Elaborado)

Año : 2023 - 2025

Periodo POI Multianual	2023 - 2025
Nivel de Gobierno	R - GOBIERNOS REGIONALES
Sector	99 - GOBIERNOS REGIONALES
Pliego	444 - GOBIERNO REGIONAL DEL DEPARTAMENTO DE AYACUCHO
Unidad Ejecutora	000774 - REGION AYACUCHO-SALUD

CENTRO DE COSTO: 01.01.01 - DIRECCION GENERAL

OEL08 - MEJORAR LA GESTIÓN INSTITUCIONAL

AEI.08.01 - FORTALECIMIENTO INTEGRAL DE LA CAPACIDAD OPERATIVA DE LOS ÓRGANOS ESTRUCTURADOS DEL GOBIERNO REGIONAL

CODIGO	ACTIVIDAD OPERATIVA	UBIGEO	U.M.	PRIORIDAD	PERIODO MULTIANUAL	PROGRAMACION MENSUAL													TOTAL ANUAL
						META	1	2	3	4	5	6	7	8	9	10	11	12	
AOI00077400147	MONITOREO Y SUPERVISION A LAS REDES DE SALUD DEL ÁMBITO DE LA DIRECCIÓN REGIONAL DE SALUD - AYACUCHO	050101 - AYACUCHO	ACCION	Muy Alta	2023	FISICO	1	1	1	1	1	1	1	1	1	1	1	1	12
						COSTEO S/	16,149.67	16,149.66	16,149.67	16,149.66	16,149.67	16,149.66	16,149.67	16,149.66	16,149.67	16,149.67	16,149.67	16,149.67	193,796.00
					2024	FISICO	1	1	1	1	1	1	1	1	1	1	1	1	12
						COSTEO S/	16,149.67	16,149.66	16,149.67	16,149.66	16,149.67	16,149.66	16,149.67	16,149.66	16,149.67	16,149.67	16,149.67	16,149.67	193,796.00
					2025	FISICO	1	1	1	1	1	1	1	1	1	1	1	1	12
						COSTEO S/	16,149.67	16,149.66	16,149.67	16,149.66	16,149.67	16,149.66	16,149.67	16,149.66	16,149.67	16,149.67	16,149.67	16,149.67	193,796.00
AOI00077400324	PREVENCION, CONTROL, DIAGNOSTICO Y TRATAMIENTO DE CORONAVIRUS	050101 - AYACUCHO	INFORME	Muy Alta	2023	FISICO	1	1	1	1	1	1	0	0	0	0	0	0	6
						COSTEO S/	25,616.10	0	25,616.10	25,616.10	0	25,616.10	25,616.10	25,616.10	25,616.10	25,616.10	25,616.10	25,616.10	256,161.00
					2024	FISICO	1	1	1	1	1	1	0	0	0	0	0	0	6
						COSTEO S/	25,616.10	0	25,616.10	25,616.10	0	25,616.10	25,616.10	25,616.10	25,616.10	25,616.10	25,616.10	25,616.10	256,161.00
					2025	FISICO	1	1	1	1	1	1	0	0	0	0	0	0	6
						COSTEO S/	25,616.10	0	25,616.10	25,616.10	0	25,616.10	25,616.10	25,616.10	25,616.10	25,616.10	25,616.10	25,616.10	256,161.00
AOI00077400483	EFECTUAR EL ANALISSI DE LAS POLITICAS DE SALID, LA SITUACIÓN DE SALID Y EL ANALISIS ESTRATEGICO SECTORIAL DE LA REGION EN LOS PROCESOS DE SU COMPETENCIA	050101 - AYACUCHO	DOCUMENTO	Alta	2023	FISICO	0	0	0	0	0	0	0	0	0	0	0	12	12
						COSTEO S/	0	0	0	0	0	0	0	0	0	0	0	0	0
					2024	FISICO	0	0	0	0	0	0	0	0	0	0	0	12	12
						COSTEO S/	0	0	0	0	0	0	0	0	0	0	0	0	0
					2025	FISICO	0	0	0	0	0	0	0	0	0	0	0	12	12
						COSTEO S/	0	0	0	0	0	0	0	0	0	0	0	0	0
AOI00077400484	OTORGAR AUTORIZACION SANITARIA DE APERTURA Y FUNCIONAMIENTO Y DE CERTIFICADO DE ACREDITACIÓN DE EESS PUBLICOS Y PRIVADOS EN SU AMBITO DE ACCIÓN CONFORME A NORMATIVA NACIONAL	050101 - AYACUCHO	INFORME	Muy Alta	2023	FISICO	0	0	0	0	0	0	0	0	0	0	0	12	12
						COSTEO S/	0	0	0	0	0	0	0	0	0	0	0	0	0
					2024	FISICO	0	0	0	0	0	0	0	0	0	0	0	12	12
						COSTEO S/	0	0	0	0	0	0	0	0	0	0	0	0	0
					2025	FISICO	0	0	0	0	0	0	0	0	0	0	0	12	12
						COSTEO S/	0	0	0	0	0	0	0	0	0	0	0	0	0
AOI00077400485	FORMULACIÓN, CONDUCCIÓN Y EVALUACIÓN DEL PLANEAMIENTO OPERATIVO INSTITUCIONAL EN SU AMBITO DE COMPETENCIA Y APROBAR PLANES CORRESPONDIENTES	050101 - AYACUCHO	INFORME	Muy Alta	2023	FISICO	0	0	0	0	0	0	0	0	0	0	0	1	1
						COSTEO S/	0	0	0	0	0	0	0	0	0	0	0	0	0
					2024	FISICO	0	0	0	0	0	0	0	0	0	0	0	1	1
						COSTEO S/	0	0	0	0	0	0	0	0	0	0	0	0	0
					2025	FISICO	0	0	0	0	0	0	0	0	0	0	0	1	1
						COSTEO S/	0	0	0	0	0	0	0	0	0	0	0	0	0
AOI00077400486	SUPERVISIÓN, MONITOREO Y EVALUACIÓN DEL PROCESO DE LOGISTICA INTEGRADA	050101 - AYACUCHO	INFORME	Muy Alta	2023	FISICO	0	0	0	0	0	0	0	0	0	0	1	0	1
						COSTEO S/	0	0	0	0	0	0	0	0	0	0	0	0	0
					2024	FISICO	0	0	0	0	0	0	0	0	0	0	1	0	1
						COSTEO S/	0	0	0	0	0	0	0	0	0	0	0	0	0
					2025	FISICO	0	0	0	0	0	0	0	0	0	0	1	0	1
						COSTEO S/	0	0	0	0	0	0	0	0	0	0	0	0	0
AOI00077400487	CONDUCIR LA VIGILANCIA Y LAS ACCIONES SECTORIALES E INTERSECTORIALES DE PROMOCION DE LA SALUD AMBIENTAL Y OCUPAICONAL EN EL AMBITO REGIONAL EN COORDINACION CON LOS GOBIERNOS	050101 - AYACUCHO	INFORME	Muy Alta	2023	FISICO	0	0	0	0	0	0	0	0	0	0	0	10	10
						COSTEO S/	0	0	0	0	0	0	0	0	0	0	0	0	0
					2024	FISICO	0	0	0	0	0	0	0	0	0	0	0	10	10
						COSTEO S/	0	0	0	0	0	0	0	0	0	0	0	0	0
					2025	FISICO	0	0	0	0	0	0	0	0	0	0	0	10	10
						COSTEO S/	0	0	0	0	0	0	0	0	0	0	0	0	0

AOI00077400488	FORTALECER LOS RECURSOS Y CAPACIDADES REGINALES PUBLICAS Y PRIVADAS DE RESPUESTA PARA LA PREVENCIÓN Y CONTROL DE EPIDEMIAS, EMERGENCIAS Y DESASTRES EN EL ÁMBITO DE LA REGION	050101 - AYACUCHO	INFORME	Alta	2023	FISICO	0	0	0	0	0	0	0	0	0	0	0	10	10
						COSTEO S/	0	0	0	0	0	0	0	0	0	0	0	0	0
					2024	FISICO	0	0	0	0	0	0	0	0	0	0	0	10	10
						COSTEO S/	0	0	0	0	0	0	0	0	0	0	0	0	0
					2025	FISICO	0	0	0	0	0	0	0	0	0	0	0	10	10
						COSTEO S/	0	0	0	0	0	0	0	0	0	0	0	0	0
AOI00077400489	MONITORIZAR, EVALUAR DEL PROCESO DE GESTION DE INFORMACION Y DESARROLLO INFORMATICO DE SALUD EN EL AMBITO REGIONAL	050101 - AYACUCHO	INFORME	Muy Alta	2023	FISICO	0	0	0	0	0	0	0	0	0	0	0	12	12
						COSTEO S/	0	0	0	0	0	0	0	0	0	0	0	0	0
					2024	FISICO	0	0	0	0	0	0	0	0	0	0	0	12	12
						COSTEO S/	0	0	0	0	0	0	0	0	0	0	0	0	0
					2025	FISICO	0	0	0	0	0	0	0	0	0	0	0	12	12
						COSTEO S/	0	0	0	0	0	0	0	0	0	0	0	0	0
AOI00077400490	REALIZAR EL ANALISIS DE INFORMACIÓN EN SALUD PARA LA GESTION INSTITUCIONAL Y FORTALECIMIENTO DLE SISTEMA DE INFORMACION, TELECOMUNICACION Y TELEMATICA	050101 - AYACUCHO	INFORME	Alta	2023	FISICO	0	0	0	0	0	0	0	0	0	0	0	1	1
						COSTEO S/	0	0	0	0	0	0	0	0	0	0	0	0	0
					2024	FISICO	0	0	0	0	0	0	0	0	0	0	0	1	1
						COSTEO S/	0	0	0	0	0	0	0	0	0	0	0	0	0
					2025	FISICO	0	0	0	0	0	0	0	0	0	0	0	1	1
						COSTEO S/	0	0	0	0	0	0	0	0	0	0	0	0	0
AOI00077400491	REUNIÓN TECNICA DE FORTALECIMIENTO DE CAPACIDADES EN ACCIONES DE TRANSFERENCIA Y DESCENTRALIZACIÓN, SOCIALIZACION D ELAS FUNCIONES Y COMPETENCIAS	050101 - AYACUCHO	INFORME	Muy Alta	2023	FISICO	0	0	0	0	0	0	0	0	0	0	0	2	2
						COSTEO S/	0	0	0	0	0	0	0	0	0	0	0	0	0
					2024	FISICO	0	0	0	0	0	0	0	0	0	0	0	2	2
						COSTEO S/	0	0	0	0	0	0	0	0	0	0	0	0	0
					2025	FISICO	0	0	0	0	0	0	0	0	0	0	0	2	2
						COSTEO S/	0	0	0	0	0	0	0	0	0	0	0	0	0
AOI00077400492	FORMULAR Y APROBAR LA NORMATIVA REGIONAL EN SU AMBITO DE SU COMPETENCIA Y DIFUNDIR, ADECUAR Y CUMPLIR LA APLICACIÓN DE NORMATIVA NACIONAL EN GESTION DE RRHH EN SALUD	050101 - AYACUCHO	ACCION	Muy Alta	2023	FISICO	0	0	0	0	0	0	0	0	0	0	0	10	10
						COSTEO S/	0	0	0	0	0	0	0	0	0	0	0	0	0
					2024	FISICO	0	0	0	0	0	0	0	0	0	0	0	10	10
						COSTEO S/	0	0	0	0	0	0	0	0	0	0	0	0	0
					2025	FISICO	0	0	0	0	0	0	0	0	0	0	0	10	10
						COSTEO S/	0	0	0	0	0	0	0	0	0	0	0	0	0

CENTRO DE COSTO: 01.02 - ORGANO DE CONTROL INSTITUCIONAL

OBJ.OP - MEJORAR LA GESTIÓN INSTITUCIONAL

AEI.08.01 - FORTALECIMIENTO INTEGRAL DE LA CAPACIDAD OPERATIVA DE LOS ÓRGANOS ESTRUCTURADOS DEL GOBIERNO REGIONAL

CODIGO	ACTIVIDAD OPERATIVA	UBIGEO	U.M.	PRIORIDAD	PERIODO MULTIANUAL	PROGRAMACION MENSUAL META	1	2	3	4	5	6	7	8	9	10	11	12	TOTAL ANUAL
AOI00077400366	SERVICIO DE CONTROL ESPECÍFICO A HECHOS CON PRESUNTA IRREGULARIDAD	050101 - AYACUCHO	ACCION DE CONTROL	Muy Alta	2023	FISICO	1	1	1	1	1	1	1	1	1	1	1	1	12
						COSTEO S/	15,232.17	15,232.17	15,232.17	15,232.17	15,232.17	15,232.17	15,232.17	15,232.17	15,232.17	15,232.17	15,232.17	15,232.13	182,786.00
					2024	FISICO	1	1	1	1	1	1	1	1	1	1	1	1	12
						COSTEO S/	15,232.17	15,232.17	15,232.17	15,232.17	15,232.17	15,232.17	15,232.17	15,232.17	15,232.17	15,232.17	15,232.17	15,232.13	182,786.00
					2025	FISICO	1	1	1	1	1	1	1	1	1	1	1	1	12
						COSTEO S/	15,232.17	15,232.17	15,232.17	15,232.17	15,232.17	15,232.17	15,232.17	15,232.17	15,232.17	15,232.17	15,232.17	15,232.13	182,786.00
AOI00077400380	ORIENTACIÓN DE OFICIO	050101 - AYACUCHO	ACCION DE CONTROL	Muy Alta	2023	FISICO	1	1	1	1	1	1	1	1	1	1	1	1	12
						COSTEO S/	100	100	100	100	100	100	100	100	100	100	0	0	1,000.00
					2024	FISICO	1	1	1	1	1	1	1	1	1	1	1	1	12
						COSTEO S/	100	100	100	100	100	100	100	100	100	100	0	0	1,000.00
					2025	FISICO	1	1	1	1	1	1	1	1	1	1	1	1	12
						COSTEO S/	100	100	100	100	100	100	100	100	100	100	0	0	1,000.00
AOI00077400381	IMPLEMENTACIÓN Y SEGUIMIENTO A LAS RECOMENDACIONES DERIVADAS DE LOS INFORMES DE AUDITORIA Y SU PUBLICACIÓN EN EL PORTAL DE TRANSPARENCIA ESTÁNDAR DE LA ENTIDAD	050101 - AYACUCHO	ACCION DE CONTROL	Alta	2023	FISICO	1	1	1	1	1	1	1	1	1	1	1	1	12
						COSTEO S/	100	100	100	100	100	100	100	100	100	100	0	0	1,000.00
					2024	FISICO	1	1	1	1	1	1	1	1	1	1	1	1	12
						COSTEO S/	100	100	100	100	100	100	100	100	100	100	0	0	1,000.00
					2025	FISICO	1	1	1	1	1	1	1	1	1	1	1	1	12
						COSTEO S/	100	100	100	100	100	100	100	100	100	100	0	0	1,000.00
AOI00077400383	SEGUIMIENTO DE LA IMPLEMENTACIÓN DEL SISTEMA DE CONTROL INTERNO	050101 - AYACUCHO	ACCION	Alta	2023	FISICO	1	1	1	1	1	1	1	1	1	1	1	1	12
						COSTEO S/	583.33	583.33	583.33	583.33	583.33	583.33	583.33	583.33	583.34	583.34	583.34	583.34	7,000.00
					2024	FISICO	1	1	1	1	1	1	1	1	1	1	1	1	12
						COSTEO S/	583.33	583.33	583.33	583.33	583.33	583.33	583.33	583.33	583.34	583.34	583.34	583.34	7,000.00
					2025	FISICO	1	1	1	1	1	1	1	1	1	1	1	1	12
						COSTEO S/	583.33	583.33	583.33	583.33	583.33	583.33	583.33	583.33	583.34	583.34	583.34	583.34	7,000.00

CENTRO DE COSTO: 01.03.01 - OFICINA DE ASESORIA JURIDICA

OEI.08 - MEJORAR LA GESTIÓN INSTITUCIONAL

AEI.08.01 - FORTALECIMIENTO INTEGRAL DE LA CAPACIDAD OPERATIVA DE LOS ÓRGANOS ESTRUCTURADOS DEL GOBIERNO REGIONAL

CODIGO	ACTIVIDAD OPERATIVA	UBIGEO	U.M.	PRIORIDAD	PERIODO MULTIANUAL	META	PROGRAMACION MENSUAL 1	2	3	4	5	6	7	8	9	10	11	12	TOTAL ANUAL
AOI00077400368	ATENCIÓN OPORTUNA A REQUERIMIENTOS DE LAS UNIDADES ORGÁNICAS - SEDE DIRESA Y UNIDADES EJECUTORAS, ENTIDADES PÚBLICAS Y PRIVADAS , ARBITRAJES, CENTROS DE CONCILIACIÓN, POLICIALES Y JUDICIALES	050101 - AYACUCHO	ACCION	Muy Alta	2023	FISICO	1	1	1	1	1	1	1	1	1	1	1	1	12
						COSTEO S/	4,997.75	4,997.75	4,997.75	4,997.75	4,997.75	4,997.75	4,997.75	4,997.75	4,997.75	4,997.75	4,997.75	4,997.75	59,973.00
					2024	FISICO	1	1	1	1	1	1	1	1	1	1	1	1	12
						COSTEO S/	4,997.75	4,997.75	4,997.75	4,997.75	4,997.75	4,997.75	4,997.75	4,997.75	4,997.75	4,997.75	4,997.75	4,997.75	59,973.00
					2025	FISICO	1	1	1	1	1	1	1	1	1	1	1	1	12
						COSTEO S/	4,997.75	4,997.75	4,997.75	4,997.75	4,997.75	4,997.75	4,997.75	4,997.75	4,997.75	4,997.75	4,997.75	4,997.75	59,973.00
AOI00077400369	ASESORAMIENTO LEGAL A LA DIRECCIÓN GENERAL Y DEMÁS UNIDADES ORGÁNICAS	050101 - AYACUCHO	INFORME	Muy Alta	2023	FISICO	1	1	1	1	1	1	1	1	1	1	1	1	12
						COSTEO S/	466.67	466.67	466.67	466.67	466.67	466.67	466.67	466.67	466.66	466.66	466.66	466.66	5,600.00
					2024	FISICO	1	1	1	1	1	1	1	1	1	1	1	1	12
						COSTEO S/	466.67	466.67	466.67	466.67	466.67	466.67	466.67	466.67	466.66	466.66	466.66	466.66	5,600.00
					2025	FISICO	1	1	1	1	1	1	1	1	1	1	1	1	12
						COSTEO S/	466.67	466.67	466.67	466.67	466.67	466.67	466.67	466.67	466.66	466.66	466.66	466.66	5,600.00
AOI00077400370	ASESORAMIENTO TÉCNICO Y JURÍDICO	050101 - AYACUCHO	ACCION	Muy Alta	2023	FISICO	1	1	1	1	1	1	1	1	1	1	1	1	12
						COSTEO S/	3,117.83	3,117.83	3,117.83	3,117.83	3,117.83	3,117.83	3,117.82	3,117.84	3,117.84	3,117.84	3,117.84	3,117.84	37,414.00
					2024	FISICO	1	1	1	1	1	1	1	1	1	1	1	1	12
						COSTEO S/	3,117.83	3,117.83	3,117.83	3,117.83	3,117.83	3,117.83	3,117.82	3,117.84	3,117.84	3,117.84	3,117.84	3,117.84	37,414.00
					2025	FISICO	1	1	1	1	1	1	1	1	1	1	1	1	12
						COSTEO S/	3,117.83	3,117.83	3,117.83	3,117.83	3,117.83	3,117.83	3,117.82	3,117.84	3,117.84	3,117.84	3,117.84	3,117.84	37,414.00
AOI00077400512	FORTALECIMIENTO DE CAPACIDADES DEL PERSONAL DE LA OFICINA DE ASESORIA JURIDICA EN ASPECTOS LEGALES Y ADMINISTRATIVOS	050101 - AYACUCHO	ACCION	Alta	2023	FISICO	0	0	1	0	0	1	0	0	1	0	1	0	4
						COSTEO S/	0	0	500	0	0	500	0	0	500	0	500	0	2,000.00
					2024	FISICO	0	0	1	0	0	1	0	0	1	0	1	0	4
						COSTEO S/	0	0	500	0	0	500	0	0	500	0	500	0	2,000.00
					2025	FISICO	0	0	1	0	0	1	0	0	1	0	1	0	4
						COSTEO S/	0	0	500	0	0	500	0	0	500	0	500	0	2,000.00

CENTRO DE COSTO: 01.03.02 - OFICINA DE FINANZAS

OEI.08 - MEJORAR LA GESTIÓN INSTITUCIONAL

AEI.08.01 - FORTALECIMIENTO INTEGRAL DE LA CAPACIDAD OPERATIVA DE LOS ÓRGANOS ESTRUCTURADOS DEL GOBIERNO REGIONAL

CODIGO	ACTIVIDAD OPERATIVA	UBIGEO	U.M.	PRIORIDAD	PERIODO MULTIANUAL	META	PROGRAMACION MENSUAL 1	2	3	4	5	6	7	8	9	10	11	12	TOTAL ANUAL
AOI00077400064	PROGRAMACIÓN Y FORMULACIÓN MULTIANUAL DEL PRESUPUESTO INSTITUCIONAL DE LA UNIDAD EJECUTORA 400 - DIRESA-AYACUCHO	050101 - AYACUCHO	INFORME	Muy Alta	2023	FISICO	0	0	0	1	1	1	1	0	0	0	0	0	4
						COSTEO S/	3,227.08	3,227.08	3,227.08	3,227.08	3,227.08	3,227.08	3,227.08	3,227.08	3,227.08	3,227.08	3,227.08	3,227.08	38,724.96
					2024	FISICO	0	0	0	1	1	1	1	0	0	0	0	0	4
						COSTEO S/	3,227.08	3,227.08	3,227.08	3,227.08	3,227.08	3,227.08	3,227.08	3,227.08	3,227.08	3,227.08	3,227.08	3,227.08	38,724.96
					2025	FISICO	0	0	0	1	1	1	1	0	0	0	0	0	4
						COSTEO S/	3,227.08	3,227.08	3,227.08	3,227.08	3,227.08	3,227.08	3,227.08	3,227.08	3,227.08	3,227.08	3,227.08	3,227.08	38,724.96
AOI00077400065	SUPERVISION Y ASISTENCIA TÉCNICA A LAS UNIDADES EJECUTORAS O REDES DE SALUD DEL ÁMBITO DE LA DIRESA - AYACUCHO	050101 - AYACUCHO	CAPACITACION	Muy Alta	2023	FISICO	0	0	0	0	1	0	0	0	1	0	0	0	2
						COSTEO S/	3,227.08	3,227.08	3,227.08	3,227.08	3,227.08	3,227.08	3,227.08	3,227.08	3,227.08	3,227.08	3,227.08	3,227.08	38,724.96
					2024	FISICO	0	0	0	0	1	0	0	0	1	0	0	0	2
						COSTEO S/	3,227.08	3,227.08	3,227.08	3,227.08	3,227.08	3,227.08	3,227.08	3,227.08	3,227.08	3,227.08	3,227.08	3,227.08	38,724.96
					2025	FISICO	0	0	0	0	1	0	0	0	1	0	0	0	2
						COSTEO S/	3,227.08	3,227.08	3,227.08	3,227.08	3,227.08	3,227.08	3,227.08	3,227.08	3,227.08	3,227.08	3,227.08	3,227.08	38,724.96
AOI00077400066	CAPACITACIÓN PARA EL FORTALECIMIENTO DE CAPACIDADES DEL EQUIPO TÉCNICO DE FINANZAS EN LA PROGRAMACIÓN Y FORMULACIÓN DE PRESUPUESTO MULTIANUAL Y PLANEAMIENTO ESTRATÉGICO, DENTRO DEL MARCO DE LA NORMATIVIDAD VIGENTE.	050101 - AYACUCHO	INFORME	Muy Alta	2023	FISICO	0	1	0	0	0	0	0	0	0	1	0	0	2
						COSTEO S/	3,768.75	3,768.75	3,768.75	3,768.75	3,768.75	3,768.75	3,768.75	3,768.75	3,768.75	3,768.75	3,768.75	3,768.71	45,224.96
					2024	FISICO	0	1	0	0	0	0	0	0	0	1	0	0	2
						COSTEO S/	3,768.75	3,768.75	3,768.75	3,768.75	3,768.75	3,768.75	3,768.75	3,768.75	3,768.75	3,768.75	3,768.75	3,768.71	45,224.96
					2025	FISICO	0	1	0	0	0	0	0	0	0	1	0	0	2
						COSTEO S/	3,768.75	3,768.75	3,768.75	3,768.75	3,768.75	3,768.75	3,768.75	3,768.75	3,768.75	3,768.75	3,768.75	3,768.71	45,224.96

CENTRO DE COSTO: 01.03.04 - OFICINA DE PLANEAMIENTO Y GESTION

OEI.08 - MEJORAR LA GESTIÓN INSTITUCIONAL

AEI.08.01 - FORTALECIMIENTO INTEGRAL DE LA CAPACIDAD OPERATIVA DE LOS ÓRGANOS ESTRUCTURADOS DEL GOBIERNO REGIONAL

CODIGO	ACTIVIDAD OPERATIVA	UBIGEO	U.M.	PRIORIDAD	PERIODO MULTIANUAL	META	PROGRAMACION MENSUAL 1	2	3	4	5	6	7	8	9	10	11	12	TOTAL ANUAL
AOI00077400371	EVALUAACIÓN DE IMPLEMENTACIÓN DEL POI 2022	050101 - AYACUCHO	INFORME	Muy Alta	2023	FISICO	1	2	0	1	0	1	0	0	1	0	0	0	6
						COSTEO S/	3,227.08	3,227.08	3,227.08	3,227.08	3,227.08	3,227.08	3,227.08	3,227.08	3,227.08	3,227.08	3,227.08	3,227.08	38,724.96
					2024	FISICO	1	2	0	1	0	1	0	0	1	0	0	0	6
						COSTEO S/	3,227.08	3,227.08	3,227.08	3,227.08	3,227.08	3,227.08	3,227.08	3,227.08	3,227.08	3,227.08	3,227.08	3,227.08	38,724.96
					2025	FISICO	1	2	0	1	0	1	0	0	1	0	0	0	6
						COSTEO S/	3,227.08	3,227.08	3,227.08	3,227.08	3,227.08	3,227.08	3,227.08	3,227.08	3,227.08	3,227.08	3,227.08	3,227.08	38,724.96
AOI00077400372	FORTALECIMIENTO DE CAPACIDADES DEL PERSONAL ADMINISTRATIVO EN EL FORMULACIÓN DE DOCUMENTOS DE GESTIÓN	050101 - AYACUCHO	ACCION	Muy Alta	2023	FISICO	0	0	2	0	0	0	2	0	2	0	0	0	6
						COSTEO S/	0	0	0	0	3,250.00	0	0	0	3,250.00	0	0	0	6,500.00
					2024	FISICO	0	0	2	0	0	0	2	0	2	0	0	0	6
						COSTEO S/	0	0	0	0	3,250.00	0	0	0	3,250.00	0	0	0	6,500.00
					2025	FISICO	0	0	2	0	0	0	2	0	2	0	0	0	6
						COSTEO S/	0	0	0	0	3,250.00	0	0	0	3,250.00	0	0	0	6,500.00
AOI00077400373	ELABORACIÓN Y ACTUALIZACIÓN DE DOCUMENTOS DE GESTIÓN (TUPA, POI, PAP, CAP, ROF, MOF, MAPRO)	050101 - AYACUCHO	ACCION	Muy Alta	2023	FISICO	0	1	1	1	1	1	1	1	1	1	1	0	10
						COSTEO S/	3,227.08	3,227.08	3,227.08	3,227.08	3,227.08	3,227.08	3,227.08	3,227.08	3,227.08	3,227.08	3,227.08	3,227.08	38,724.96
					2024	FISICO	0	1	1	1	1	1	1	1	1	1	1	0	10
						COSTEO S/	3,227.08	3,227.08	3,227.08	3,227.08	3,227.08	3,227.08	3,227.08	3,227.08	3,227.08	3,227.08	3,227.08	3,227.08	38,724.96
					2025	FISICO	0	1	1	1	1	1	1	1	1	1	1	0	10
						COSTEO S/	3,227.08	3,227.08	3,227.08	3,227.08	3,227.08	3,227.08	3,227.08	3,227.08	3,227.08	3,227.08	3,227.08	3,227.08	38,724.96
AOI00077400374	SEGUIMIENTO, MONITOREO Y SUPERVISIÓN DE LOS DOCUMENTOS DE GESTIÓN INSTITUCIONAL A LAS UNIDADES EJECUTORAS	050101 - AYACUCHO	INFORME	Muy Alta	2023	FISICO	0	0	1	0	0	1	0	0	1	0	0	0	3
						COSTEO S/	3,227.08	3,227.08	3,227.08	3,227.08	3,227.08	3,227.08	3,227.08	3,227.08	3,227.08	3,227.08	3,227.08	3,227.08	38,724.96
					2024	FISICO	0	0	1	0	0	1	0	0	1	0	0	0	3
						COSTEO S/	3,227.08	3,227.08	3,227.08	3,227.08	3,227.08	3,227.08	3,227.08	3,227.08	3,227.08	3,227.08	3,227.08	3,227.08	38,724.96
					2025	FISICO	0	0	1	0	0	1	0	0	1	0	0	0	3
						COSTEO S/	3,227.08	3,227.08	3,227.08	3,227.08	3,227.08	3,227.08	3,227.08	3,227.08	3,227.08	3,227.08	3,227.08	3,227.08	38,724.96
AOI00077400375	DESARROLLO DE ACTOS ADMINISTRATIVOS DE LA OFICINA DE PLANEAMIENTO INSTITUCIONAL	050101 - AYACUCHO	INFORME	Muy Alta	2023	FISICO	1	1	1	1	1	1	1	1	1	1	1	1	12
						COSTEO S/	3,227.08	3,227.08	3,227.08	3,227.08	3,227.08	3,227.08	3,227.08	3,227.08	3,227.08	3,227.08	3,227.08	3,227.08	38,724.96
					2024	FISICO	1	1	1	1	1	1	1	1	1	1	1	1	12
						COSTEO S/	3,227.08	3,227.08	3,227.08	3,227.08	3,227.08	3,227.08	3,227.08	3,227.08	3,227.08	3,227.08	3,227.08	3,227.08	38,724.96
					2025	FISICO	1	1	1	1	1	1	1	1	1	1	1	1	12
						COSTEO S/	3,227.08	3,227.08	3,227.08	3,227.08	3,227.08	3,227.08	3,227.08	3,227.08	3,227.08	3,227.08	3,227.08	3,227.08	38,724.96
AOI00077400376	FORMULACIÓN, EVALUACIÓN Y APROBACIÓN DE PROYECTOS DE INVERSIÓN PUBLICA EN EL MARCO DE INVIERTE. PE	050101 - AYACUCHO	ACCION	Muy Alta	2023	FISICO	0	0	1	0	1	0	0	1	0	1	0	1	5
						COSTEO S/	3,227.08	3,227.08	3,227.08	3,227.08	3,227.08	3,227.08	3,227.08	3,227.08	3,227.08	3,227.08	3,227.08	3,227.08	38,724.96
					2024	FISICO	0	0	1	0	1	0	0	1	0	1	0	1	5
						COSTEO S/	3,227.08	3,227.08	3,227.08	3,227.08	3,227.08	3,227.08	3,227.08	3,227.08	3,227.08	3,227.08	3,227.08	3,227.08	38,724.96
					2025	FISICO	0	0	1	0	1	0	0	1	0	1	0	1	5
						COSTEO S/	3,227.08	3,227.08	3,227.08	3,227.08	3,227.08	3,227.08	3,227.08	3,227.08	3,227.08	3,227.08	3,227.08	3,227.08	38,724.96

CENTRO DE COSTO: 01.03.05 - OFICINA EJECUTIVA DE PLANIFICACION Y FINANZAS

OEI.08 - MEJORAR LA GESTIÓN INSTITUCIONAL

AEI.08.01 - FORTALECIMIENTO INTEGRAL DE LA CAPACIDAD OPERATIVA DE LOS ÓRGANOS ESTRUCTURADOS DEL GOBIERNO REGIONAL

CODIGO	ACTIVIDAD OPERATIVA	UBIGEO	U.M.	PRIORIDAD	PERIODO MULTIANUAL	META	PROGRAMACION MENSUAL 1	2	3	4	5	6	7	8	9	10	11	12	TOTAL ANUAL
AOI00077400119	SUPERVISION Y MONITOREO A LAS UNIDADES EJECUTORAS - REDES DE SALUD EN ASPECTOS PRESUPUESTALES, ADMINISTRATIVOS,PROYECTOS ENTRE OTROS	050101 - AYACUCHO	SUPERVISION	Muy Alta	2023	FISICO	0	0	0	1	0	0	1	0	1	0	0	1	4
						COSTEO S/	3,227.08	3,227.08	3,227.08	3,227.09	3,227.08	8,794.26	3,227.08	3,227.08	3,227.08	8,795.25	3,227.07	3,228.07	49,861.30
					2024	FISICO	0	0	0	1	0	0	1	0	1	0	0	1	4
						COSTEO S/	3,227.08	3,227.08	3,227.08	3,227.09	3,227.08	8,794.26	3,227.08	3,227.08	3,227.08	8,795.25	3,227.07	3,228.07	49,861.30
					2025	FISICO	0	0	0	1	0	0	1	0	1	0	0	1	4
						COSTEO S/	3,227.08	3,227.08	3,227.08	3,227.09	3,227.08	8,794.26	3,227.08	3,227.08	3,227.08	8,795.25	3,227.07	3,228.07	49,861.30
AOI00077400120	GESTIONAR DIVERSOS DEMANDAS PRESUPUESTALES Y OTROS ANTE EL MINISTERIO DE SALUD Y EL MINISTERIO ECONOMÍA Y FINANZAS	050101 - AYACUCHO	INFORME	Muy Alta	2023	FISICO	0	0	0	1	0	0	1	0	0	1	0	0	3
						COSTEO S/	3,227.08	3,227.08	3,227.08	3,227.08	3,227.08	8,795.25	3,227.08	3,227.08	3,227.08	8,795.25	3,227.08	3,227.08	49,861.30
					2024	FISICO	0	0	0	1	0	0	1	0	0	1	0	0	3
						COSTEO S/	3,227.08	3,227.08	3,227.08	3,227.08	3,227.08	8,795.25	3,227.08	3,227.08	3,227.08	8,795.25	3,227.08	3,227.08	49,861.30
					2025	FISICO	0	0	0	1	0	0	1	0	0	1	0	0	3
						COSTEO S/	3,227.08	3,227.08	3,227.08	3,227.08	3,227.08	8,795.25	3,227.08	3,227.08	3,227.08	8,795.25	3,227.08	3,227.08	49,861.30
AOI00077400121	DIRIGIR, SUPERVISAR, EVALUAR LAS FUNCIONES ADMINISTRATIVAS DE LAS DIFERENTES OFICINAS DE LA OFICINA EJECUTIVA DE PLANIFICACIÓN Y FINANZAS	050101 - AYACUCHO	INFORME	Muy Alta	2023	FISICO	1	1	1	1	1	1	1	1	1	1	1	1	12
						COSTEO S/	3,227.08	3,227.08	3,227.08	3,227.08	3,227.08	3,227.08	3,227.08	3,227.08	3,227.08	3,227.08	3,227.08	3,227.08	38,724.96
					2024	FISICO	1	1	1	1	1	1	1	1	1	1	1	1	12
						COSTEO S/	3,227.08	3,227.08	3,227.08	3,227.08	3,227.08	3,227.08	3,227.08	3,227.08	3,227.08	3,227.08	3,227.08	3,227.08	38,724.96
					2025	FISICO	1	1	1	1	1	1	1	1	1	1	1	1	12
						COSTEO S/	3,227.08	3,227.08	3,227.08	3,227.08	3,227.08	3,227.08	3,227.08	3,227.08	3,227.08	3,227.08	3,227.08	3,227.08	38,724.96
AOI00077400122	FORTALECIMIENTO DE CAPACIDADES DEL PERSONAL EN TEMAS RELACIONADAS A LA OFICINA	050101 - AYACUCHO	PERSONA CAPACITADA	Muy Alta	2023	FISICO	0	0	0	1	0	0	0	0	0	0	1	0	2
						COSTEO S/	4,155.11	4,155.11	4,155.11	4,155.11	4,155.11	4,155.11	4,155.11	4,155.11	4,155.11	4,155.11	4,155.11	4,155.09	49,861.30
					2024	FISICO	0	0	0	1	0	0	0	0	0	0	1	0	2
						COSTEO S/	4,155.11	4,155.11	4,155.11	4,155.11	4,155.11	4,155.11	4,155.11	4,155.11	4,155.11	4,155.11	4,155.11	4,155.09	49,861.30
					2025	FISICO	0	0	0	1	0	0	0	0	0	0	1	0	2
						COSTEO S/	4,155.11	4,155.11	4,155.11	4,155.11	4,155.11	4,155.11	4,155.11	4,155.11	4,155.11	4,155.11	4,155.11	4,155.09	49,861.30

CENTRO DE COSTO: 01.04.01 - OFICINA EJECUTIVA DE GESTION Y DESARROLLO DE RECURSOS HUMANOS

OEL.08 - MEJORAR LA GESTIÓN INSTITUCIONAL

AEL.08.01 - FORTALECIMIENTO INTEGRAL DE LA CAPACIDAD OPERATIVA DE LOS ÓRGANOS ESTRUCTURADOS DEL GOBIERNO REGIONAL

CODIGO	ACTIVIDAD OPERATIVA	UBIGEO	U.M.	PRIORIDAD	PERIODO MULTIANUAL	META	PROGRAMACION MENSUAL 1	2	3	4	5	6	7	8	9	10	11	12	TOTAL ANUAL
AOI00077400118	PAGO DE PENSIONISTAS Y BENEFICIOS SOCIALES A CESANTES Y JUBILADOS DIRESA AYACUCHO.	050101 - AYACUCHO	INFORME	Muy Alta	2023	FISICO	1	1	1	1	1	1	1	1	1	1	1	1	12
						COSTEO S/	246,394.67	246,394.67	246,394.67	246,394.67	246,394.67	246,394.67	246,394.66	246,394.66	246,394.67	246,394.66	246,394.67	246,394.66	2,956,736.00
					2024	FISICO	1	1	1	1	1	1	1	1	1	1	1	1	12
						COSTEO S/	246,394.67	246,394.67	246,394.67	246,394.67	246,394.67	246,394.67	246,394.66	246,394.66	246,394.67	246,394.66	246,394.67	246,394.66	2,956,736.00
					2025	FISICO	1	1	1	1	1	1	1	1	1	1	1	1	12
						COSTEO S/	246,394.67	246,394.67	246,394.67	246,394.67	246,394.67	246,394.67	246,394.66	246,394.66	246,394.67	246,394.66	246,394.67	246,394.66	2,956,736.00
AOI00077400298	ATENCIÓN BÁSICA DE SALUD - PROCESOS DE SERUMS -APNOP	050101 - AYACUCHO	PERSONA COLOCADA	Muy Alta	2023	FISICO	5	5	5	5	5	5	5	5	5	5	5	5	60
						COSTEO S/	331,025.16	331,025.16	331,025.16	331,025.16	331,025.16	331,025.16	331,025.16	331,025.16	331,025.18	331,025.18	331,025.18	331,025.18	3,972,302.00
					2024	FISICO	5	5	5	5	5	5	5	5	5	5	5	5	60
						COSTEO S/	331,025.16	331,025.16	331,025.16	331,025.16	331,025.16	331,025.16	331,025.16	331,025.16	331,025.18	331,025.18	331,025.18	331,025.18	3,972,302.00
					2025	FISICO	5	5	5	5	5	5	5	5	5	5	5	5	60
						COSTEO S/	331,025.16	331,025.16	331,025.16	331,025.16	331,025.16	331,025.16	331,025.16	331,025.16	331,025.18	331,025.18	331,025.18	331,025.18	3,972,302.00
AOI00077400386	ADQUISICIÓN DE UNIFORMES PARA EL PERSONAL DE LA SEDE ADMINISTRATIVA - BIENESTAR SOCIAL -RRHH- DIRESA AYACUCHO	050101 - AYACUCHO	ACCION	Muy Alta	2023	FISICO	0	0	0	1	0	0	0	0	0	0	0	0	1
						COSTEO S/	0	0	0	130,000.00	0	0	0	0	0	0	0	0	130,000.00
					2024	FISICO	0	0	0	1	0	0	0	0	0	0	0	0	1
						COSTEO S/	0	0	0	130,000.00	0	0	0	0	0	0	0	0	130,000.00
					2025	FISICO	0	0	0	1	0	0	0	0	0	0	0	0	1
						COSTEO S/	0	0	0	130,000.00	0	0	0	0	0	0	0	0	130,000.00
AOI00077400387	DISEÑO DE LA DIRECTIVA DE RECLUTAMIENTO Y SELECCIÓN DE RECURSOS HUMANOS EN SALUD	050101 - AYACUCHO	RESOLUCION	Muy Alta	2023	FISICO	1	1	1	1	1	1	1	1	1	1	1	1	12
						COSTEO S/	6,708.00	6,708.00	6,708.00	6,708.00	6,708.00	6,708.00	6,708.00	6,708.00	6,708.00	6,708.00	6,708.00	6,708.00	80,496.00
					2024	FISICO	1	1	1	1	1	1	1	1	1	1	1	1	12
						COSTEO S/	6,708.00	6,708.00	6,708.00	6,708.00	6,708.00	6,708.00	6,708.00	6,708.00	6,708.00	6,708.00	6,708.00	6,708.00	80,496.00
					2025	FISICO	1	1	1	1	1	1	1	1	1	1	1	1	12
						COSTEO S/	6,708.00	6,708.00	6,708.00	6,708.00	6,708.00	6,708.00	6,708.00	6,708.00	6,708.00	6,708.00	6,708.00	6,708.00	80,496.00
AOI00077400388	RECLUTAMIENTO DE RECURSOS HUMANOS A TRAVÉS DEL COMITÉ DE SELECCIÓN	050101 - AYACUCHO	RESOLUCION	Alta	2023	FISICO	1	1	1	1	1	1	1	1	1	1	1	1	12
						COSTEO S/	6,708.00	6,708.00	6,708.00	6,708.00	6,708.00	6,708.00	6,708.00	6,708.00	6,708.00	6,708.00	6,708.00	6,708.00	80,496.00
					2024	FISICO	1	1	1	1	1	1	1	1	1	1	1	1	12
						COSTEO S/	6,708.00	6,708.00	6,708.00	6,708.00	6,708.00	6,708.00	6,708.00	6,708.00	6,708.00	6,708.00	6,708.00	6,708.00	80,496.00
					2025	FISICO	1	1	1	1	1	1	1	1	1	1	1	1	12
						COSTEO S/	6,708.00	6,708.00	6,708.00	6,708.00	6,708.00	6,708.00	6,708.00	6,708.00	6,708.00	6,708.00	6,708.00	6,708.00	80,496.00
AOI00077400389	PROCESO, INDUCCIÓN DEL PERSONAL DE SERUMS REMUNERADO Y EQUIVALENTE	050101 - AYACUCHO	ACCION	Alta	2023	FISICO	1	1	1	1	1	1	1	1	1	1	1	1	12
						COSTEO S/	6,708.00	6,708.00	6,708.00	6,708.00	6,708.00	6,708.00	6,708.00	6,708.00	6,708.00	6,708.00	6,708.00	6,708.00	80,496.00
					2024	FISICO	1	1	1	1	1	1	1	1	1	1	1	1	12
						COSTEO S/	6,708.00	6,708.00	6,708.00	6,708.00	6,708.00	6,708.00	6,708.00	6,708.00	6,708.00	6,708.00	6,708.00	6,708.00	80,496.00
					2025	FISICO	1	1	1	1	1	1	1	1	1	1	1	1	12
						COSTEO S/	6,708.00	6,708.00	6,708.00	6,708.00	6,708.00	6,708.00	6,708.00	6,708.00	6,708.00	6,708.00	6,708.00	6,708.00	80,496.00
AOI00077400390	ELABORACION DIRECTIVA RESPECTO A LOS PROCEDIMIENTOS E INSTRUMENTOS PARA LA IDENTIFICACIÓN Y RETENCIÓN DE RHUS, DE LOS DIFERENTES NIVELES DE ATENCIÓN Y DE GOBIERNO	050101 - AYACUCHO	RESOLUCION	Alta	2023	FISICO	1	1	1	1	1	1	1	1	1	1	1	1	12
						COSTEO S/	6,708.00	6,708.00	6,708.00	6,708.00	6,708.00	6,708.00	6,708.00	6,708.00	6,708.00	6,708.00	6,708.00	6,708.00	80,496.00
					2024	FISICO	1	1	1	1	1	1	1	1	1	1	1	1	12
						COSTEO S/	6,708.00	6,708.00	6,708.00	6,708.00	6,708.00	6,708.00	6,708.00	6,708.00	6,708.00	6,708.00	6,708.00	6,708.00	80,496.00
					2025	FISICO	1	1	1	1	1	1	1	1	1	1	1	1	12
						COSTEO S/	6,708.00	6,708.00	6,708.00	6,708.00	6,708.00	6,708.00	6,708.00	6,708.00	6,708.00	6,708.00	6,708.00	6,708.00	80,496.00
AOI00077400391	IMPLEMENTACIÓN DE LOS MECANISMOS DE RETENCIÓN DE LOS RECURSOS HUMANOS EN SALUD, ARTICULADAS A LOS OBJETIVOS DEL SISTEMA NACIONAL DE SALUD	050101 - AYACUCHO	INFORME TECNICO	Muy Alta	2023	FISICO	1	1	1	1	1	1	1	1	1	1	1	1	12
						COSTEO S/	6,708.00	6,708.00	6,708.00	6,708.00	6,708.00	6,708.00	6,708.00	6,708.00	6,708.00	6,708.00	6,708.00	6,708.00	80,496.00
					2024	FISICO	1	1	1	1	1	1	1	1	1	1	1	1	12
						COSTEO S/	6,708.00	6,708.00	6,708.00	6,708.00	6,708.00	6,708.00	6,708.00	6,708.00	6,708.00	6,708.00	6,708.00	6,708.00	80,496.00
					2025	FISICO	1	1	1	1	1	1	1	1	1	1	1	1	12
						COSTEO S/	6,708.00	6,708.00	6,708.00	6,708.00	6,708.00	6,708.00	6,708.00	6,708.00	6,708.00	6,708.00	6,708.00	6,708.00	80,496.00
AOI00077400392	DISEÑO DEL PLAN ANUAL DE DESARROLLO DE LAS PERSONAS DE LA DIRESA, QUE INCLUYA PROGRAMAS EDUCATIVOS ARTICULADO A LOS OBJETIVOS DEL SISTEMA NACIONAL DE SALUD	050101 - AYACUCHO	PLAN	Muy Alta	2023	FISICO	0	0	0	0	1	0	0	0	0	0	0	1	2
						COSTEO S/	6,708.00	6,708.00	6,708.00	6,708.00	6,708.00	6,708.00	6,708.00	6,708.00	6,708.00	6,708.00	6,708.00	6,708.00	80,496.00
					2024	FISICO	0	0	0	0	1	0	0	0	0	0	0	1	2
						COSTEO S/	6,708.00	6,708.00	6,708.00	6,708.00	6,708.00	6,708.00	6,708.00	6,708.00	6,708.00	6,708.00	6,708.00	6,708.00	80,496.00
					2025	FISICO	0	0	0	0	1	0	0	0	0	0	0	1	2
						COSTEO S/	6,708.00	6,708.00	6,708.00	6,708.00	6,708.00	6,708.00	6,708.00	6,708.00	6,708.00	6,708.00	6,708.00	6,708.00	80,496.00

AOI00077400393	ORGANIZACIÓN DE ACTIVIDADES EDUCATIVAS ARTICULADAS A LA CONDUCCIÓN, PRESTACIÓN, OTROS QUE INCLUYA COMPETENCIAS SOCIO EMICIONAL, INTERCULTURALIDAD Y ÉTICA, ACORDE AL PDP ANUAL ARTICULADA A LOS OBJETIVOS DEL SISTEMA NACIONAL	050101 - AYACUCHO	INFORME	Muy Alta	2023	FISICO	1	1	1	1	1	1	1	1	1	1	1	1	12
						COSTEO S/	6,708.00	6,708.00	6,708.00	6,708.00	6,708.00	6,708.00	6,708.00	6,708.00	6,708.00	6,708.00	6,708.00	6,708.00	80,496.00
					2024	FISICO	1	1	1	1	1	1	1	1	1	1	1	1	12
						COSTEO S/	6,708.00	6,708.00	6,708.00	6,708.00	6,708.00	6,708.00	6,708.00	6,708.00	6,708.00	6,708.00	6,708.00	6,708.00	80,496.00
					2025	FISICO	1	1	1	1	1	1	1	1	1	1	1	1	12
						COSTEO S/	6,708.00	6,708.00	6,708.00	6,708.00	6,708.00	6,708.00	6,708.00	6,708.00	6,708.00	6,708.00	6,708.00	6,708.00	80,496.00
AOI00077400394	REUNIÓN TECNICA REGIONAL DE LA PLANIFICACIÓN EQUITATIVA DE RECURSOS HUMANOS EN SALUD EN FUNCIÓN DE LAS NECESIDADES DE LOS NIVELES DE ATENCIÓN Y NIVELES DE GOBIERNO	050101 - AYACUCHO	PLAN	Muy Alta	2023	FISICO	0	0	0	0	1	0	0	0	0	0	1	0	2
						COSTEO S/	6,708.00	6,708.00	6,708.00	6,708.00	6,708.00	6,708.00	6,708.00	6,708.00	6,708.00	6,708.00	6,708.00	6,708.00	80,496.00
					2024	FISICO	0	0	0	0	1	0	0	0	0	0	1	0	2
						COSTEO S/	6,708.00	6,708.00	6,708.00	6,708.00	6,708.00	6,708.00	6,708.00	6,708.00	6,708.00	6,708.00	6,708.00	6,708.00	80,496.00
					2025	FISICO	0	0	0	0	1	0	0	0	0	0	1	0	2
						COSTEO S/	6,708.00	6,708.00	6,708.00	6,708.00	6,708.00	6,708.00	6,708.00	6,708.00	6,708.00	6,708.00	6,708.00	6,708.00	80,496.00
AOI00077400395	DOCUMENTO SUSTENTO PARA PRESUPUESTO SUFICIENTE EN TODO LOS NIVELES PARA IMPLANTAR LA DOTACIÓN PLANIFICADA DE RECURSOS HUMANOS EN SALUD QUE RESPONDE A LAS NECESIDADES DEL SISTEMA NACIONAL DE SALUD	050101 - AYACUCHO	INFORME TECNICO	Muy Alta	2023	FISICO	0	0	0	1	0	0	1	0	0	0	0	0	2
						COSTEO S/	30,780.00	30,779.00	30,779.00	30,779.00	30,779.00	30,779.00	30,779.00	30,779.00	30,779.00	30,779.00	30,790.00	30,790.00	369,371.00
					2024	FISICO	0	0	0	1	0	0	1	0	0	0	0	0	2
						COSTEO S/	30,780.00	30,779.00	30,779.00	30,779.00	30,779.00	30,779.00	30,779.00	30,779.00	30,779.00	30,779.00	30,790.00	30,790.00	369,371.00
					2025	FISICO	0	0	0	1	0	0	1	0	0	0	0	0	2
						COSTEO S/	30,780.00	30,779.00	30,779.00	30,779.00	30,779.00	30,779.00	30,779.00	30,779.00	30,779.00	30,779.00	30,790.00	30,790.00	369,371.00
AOI00077400396	SUPERVISIÓN Y MONITOREO A LAS UNIDADES EJECUTORAS - REDES DE SALUD DE LA DIRESA EN TEMAS DE SISTEMA DE PERSONAL	050101 - AYACUCHO	ACCION	Muy Alta	2023	FISICO	1	0	0	1	0	0	1	0	0	0	1	0	4
						COSTEO S/	6,708.00	6,708.00	6,708.00	6,708.00	6,708.00	6,708.00	6,708.00	6,708.00	6,708.00	6,708.00	6,708.00	6,708.00	80,496.00
					2024	FISICO	1	0	0	1	0	0	1	0	0	0	1	0	4
						COSTEO S/	6,708.00	6,708.00	6,708.00	6,708.00	6,708.00	6,708.00	6,708.00	6,708.00	6,708.00	6,708.00	6,708.00	6,708.00	80,496.00
					2025	FISICO	1	0	0	1	0	0	1	0	0	0	1	0	4
						COSTEO S/	6,708.00	6,708.00	6,708.00	6,708.00	6,708.00	6,708.00	6,708.00	6,708.00	6,708.00	6,708.00	6,708.00	6,708.00	80,496.00
AOI00077400397	PLAN ESTRATEGICO DE RECURSOS HUAMNOS EN MARCO DE MODERNIZACIÓN DE LA ADMINISTRACIÓN PÚBLICA	050101 - AYACUCHO	ACCION	Muy Alta	2023	FISICO	0	0	0	0	1	0	0	0	0	1	0	0	2
						COSTEO S/	6,708.00	6,708.00	6,708.00	6,708.00	6,708.00	6,708.00	6,708.00	6,708.00	6,708.00	6,708.00	6,708.00	6,708.00	80,496.00
					2024	FISICO	0	0	0	0	1	0	0	0	0	1	0	0	2
						COSTEO S/	6,708.00	6,708.00	6,708.00	6,708.00	6,708.00	6,708.00	6,708.00	6,708.00	6,708.00	6,708.00	6,708.00	6,708.00	80,496.00
					2025	FISICO	0	0	0	0	1	0	0	0	0	1	0	0	2
						COSTEO S/	6,708.00	6,708.00	6,708.00	6,708.00	6,708.00	6,708.00	6,708.00	6,708.00	6,708.00	6,708.00	6,708.00	6,708.00	80,496.00
AOI00077400398	GASTOS DE SEPELIO Y LUTO DE PERSONAL ACTIVO - DIRESA	050101 - AYACUCHO	ACCION	Alta	2023	FISICO	0	0	0	0	1	0	0	0	1	0	0	1	3
						COSTEO S/	3,500.00	3,500.00	3,500.00	3,500.00	3,500.00	3,500.00	3,500.00	3,500.00	3,500.00	3,500.00	3,500.00	3,500.00	42,000.00
					2024	FISICO	0	0	0	0	1	0	0	0	1	0	0	1	3
						COSTEO S/	3,500.00	3,500.00	3,500.00	3,500.00	3,500.00	3,500.00	3,500.00	3,500.00	3,500.00	3,500.00	3,500.00	3,500.00	42,000.00
					2025	FISICO	0	0	0	0	1	0	0	0	1	0	0	1	3
						COSTEO S/	3,500.00	3,500.00	3,500.00	3,500.00	3,500.00	3,500.00	3,500.00	3,500.00	3,500.00	3,500.00	3,500.00	3,500.00	42,000.00

CENTRO DE COSTO: 01.04.02.01 - OFICINA EJECUTIVA DE ADMINISTRACION

OBJETIVO: MEJORAR LA GESTIÓN INSTITUCIONAL

AEI.08.01 - FORTALECIMIENTO INTEGRAL DE LA CAPACIDAD OPERATIVA DE LOS ÓRGANOS ESTRUCTURADOS DEL GOBIERNO REGIONAL

CODIGO	ACTIVIDAD OPERATIVA	UBIGEO	U.M.	PRIORIDAD	PERIODO MULTIANUAL	META	PROGRAMACION MENSUAL 1	2	3	4	5	6	7	8	9	10	11	12	TOTAL ANUAL
AOI00077400123	SEGUIMIENTO DE EJECUCIÓN PRESUPUESTAL DE LOS PROGRAMAS PRESUPUESTALES Y ADMINISTRATIVOS EN LAS UNIDADES EJECUTORAS - REDES DE SALUD DE LA DIRESA	050101 - AYACUCHO	INFORME	Muy Alta	2023	FISICO	0	0	0	0	1	0	0	0	1	0	0	0	2
						COSTEO S/	16,666.00	16,666.00	16,666.00	16,666.00	16,666.00	16,666.00	16,669.00	16,666.00	16,666.00	16,666.00	16,666.00	16,671.00	200,000.00
					2024	FISICO	0	0	0	0	1	0	0	0	1	0	0	0	2
						COSTEO S/	16,666.00	16,666.00	16,666.00	16,666.00	16,666.00	16,666.00	16,669.00	16,666.00	16,666.00	16,666.00	16,666.00	16,671.00	200,000.00
					2025	FISICO	0	0	0	0	1	0	0	0	1	0	0	0	2
						COSTEO S/	16,666.00	16,666.00	16,666.00	16,666.00	16,666.00	16,666.00	16,669.00	16,666.00	16,666.00	16,666.00	16,666.00	16,671.00	200,000.00
AOI00077400124	GESTIONES ADMINISTRATIVAS EN EL MINISTERIO DE SALUD Y MINISTERIO DE ECONOMÍA Y FINANZAS Y OTROS ENTIDADES.	050101 - AYACUCHO	INFORME	Muy Alta	2023	FISICO	0	0	0	1	0	0	0	0	1	0	0	0	2
						COSTEO S/	9,999.00	9,999.00	9,999.00	9,999.00	9,999.00	9,999.00	10,003.00	9,999.00	9,999.00	9,999.00	10,001.00	10,005.00	120,000.00
					2024	FISICO	0	0	0	1	0	0	0	0	1	0	0	0	2
						COSTEO S/	9,999.00	9,999.00	9,999.00	9,999.00	9,999.00	9,999.00	10,003.00	9,999.00	9,999.00	9,999.00	10,001.00	10,005.00	120,000.00
					2025	FISICO	0	0	0	1	0	0	0	0	1	0	0	0	2
						COSTEO S/	9,999.00	9,999.00	9,999.00	9,999.00	9,999.00	9,999.00	10,003.00	9,999.00	9,999.00	9,999.00	10,001.00	10,005.00	120,000.00
AOI00077400125	DESARROLLO DE PROCEDIMIENTOS ADMINISTRATIVOS DE LA OFICINA DE ADMINISTRACION	050101 - AYACUCHO	INFORME	Muy Alta	2023	FISICO	1	1	1	1	1	1	1	1	1	1	1	1	12
						COSTEO S/	6,166.00	6,166.00	10,166.00	6,166.00	6,166.00	10,166.00	6,166.00	6,166.00	10,166.00	6,166.00	6,166.00	10,174.00	90,000.00
					2024	FISICO	1	1	1	1	1	1	1	1	1	1	1	1	12
						COSTEO S/	6,166.00	6,166.00	10,166.00	6,166.00	6,166.00	10,166.00	6,166.00	6,166.00	10,166.00	6,166.00	6,166.00	10,174.00	90,000.00
					2025	FISICO	1	1	1	1	1	1	1	1	1	1	1	1	12
						COSTEO S/	6,166.00	6,166.00	10,166.00	6,166.00	6,166.00	10,166.00	6,166.00	6,166.00	10,166.00	6,166.00	6,166.00	10,174.00	90,000.00

AOI00077400126	BRINDAR ASISTENCIA TÉCNICA A LAS REDES DE SALUD EN TEMAS ADMINISTRATIVOS	050101 - AYACUCHO	INFORME	Muy Alta	2023	FISICO	0	0	0	1	0	0	0	0	0	0	0	0	1	
						COSTEO S/	3,333.00	3,333.00	3,333.00	3,333.00	3,333.00	3,333.00	3,333.00	3,333.00	3,333.00	3,333.00	3,333.00	3,337.00	40,000.00	
					2024	FISICO	0	0	0	1	0	0	0	0	0	0	0	0	1	
						COSTEO S/	3,333.00	3,333.00	3,333.00	3,333.00	3,333.00	3,333.00	3,333.00	3,333.00	3,333.00	3,333.00	3,333.00	3,337.00	40,000.00	
					2025	FISICO	0	0	0	1	0	0	0	0	0	0	0	0	1	
						COSTEO S/	3,333.00	3,333.00	3,333.00	3,333.00	3,333.00	3,333.00	3,333.00	3,333.00	3,333.00	3,333.00	3,333.00	3,337.00	40,000.00	
AOI00077400127	FORMULACION DE DIRECTIVAS INTERNAS ADMINISTRATIVAS	050101 - AYACUCHO	INFORME	Muy Alta	2023	FISICO	0	0	0	1	0	0	1	0	1	0	0	0	3	
						COSTEO S/	3,333.00	3,333.00	3,333.00	3,333.00	3,333.00	3,333.00	3,333.00	3,333.00	3,333.00	3,333.00	3,333.00	3,337.00	40,000.00	
					2024	FISICO	0	0	0	1	0	0	1	0	1	0	0	0	3	
						COSTEO S/	3,333.00	3,333.00	3,333.00	3,333.00	3,333.00	3,333.00	3,333.00	3,333.00	3,333.00	3,333.00	3,333.00	3,337.00	40,000.00	
					2025	FISICO	0	0	0	1	0	0	1	0	1	0	0	0	3	
						COSTEO S/	3,333.00	3,333.00	3,333.00	3,333.00	3,333.00	3,333.00	3,333.00	3,333.00	3,333.00	3,333.00	3,333.00	3,337.00	40,000.00	
AOI00077400128	FORTALECIMIENTO DE CAPACIDADES DEL PERSONAL DE LA OFICINA DE ADMINISTRACIÓN EN TEMAS DE ADMINISTRACIÓN	050101 - AYACUCHO	ACCION	Muy Alta	2023	FISICO	0	0	0	0	1	0	0	0	0	1	0	0	2	
						COSTEO S/	3,333.00	3,333.00	3,333.00	3,333.00	3,333.00	3,333.00	3,333.00	3,333.00	3,333.00	3,333.00	3,333.00	3,337.00	40,000.00	
					2024	FISICO	0	0	0	0	1	0	0	0	0	1	0	0	2	
						COSTEO S/	3,333.00	3,333.00	3,333.00	3,333.00	3,333.00	3,333.00	3,333.00	3,333.00	3,333.00	3,333.00	3,333.00	3,337.00	40,000.00	
					2025	FISICO	0	0	0	0	1	0	0	0	0	1	0	0	2	
						COSTEO S/	3,333.00	3,333.00	3,333.00	3,333.00	3,333.00	3,333.00	3,333.00	3,333.00	3,333.00	3,333.00	3,333.00	3,337.00	40,000.00	
AOI00077400129	MONITOREO Y SEGUIMIENTO DE EQUIPAMIENTO A LAS REDES DE SALUD Y CONCILIACIÓN CONTABLE PATRIMONIAL	050101 - AYACUCHO	INFORME	Muy Alta	2023	FISICO	0	0	1	0	0	1	0	0	0	1	1	0	4	
						COSTEO S/	12,500.00	12,500.00	12,500.00	12,500.00	12,500.00	12,500.00	12,500.00	12,500.00	12,500.00	12,500.00	12,500.00	12,500.00	150,000.00	
					2024	FISICO	0	0	1	0	0	1	0	0	0	1	1	0	4	
						COSTEO S/	12,500.00	12,500.00	12,500.00	12,500.00	12,500.00	12,500.00	12,500.00	12,500.00	12,500.00	12,500.00	12,500.00	12,500.00	150,000.00	
					2025	FISICO	0	0	1	0	0	1	0	0	0	1	1	0	4	
						COSTEO S/	12,500.00	12,500.00	12,500.00	12,500.00	12,500.00	12,500.00	12,500.00	12,500.00	12,500.00	12,500.00	12,500.00	12,500.00	150,000.00	
AOI00077400377	CONTINUIDAD DEL PERSONAL CAS CONTRATADO EN EL MARCO DE LA SEGUNDA DISPOSICIÓN COMPLEMENTARIA DEL DECRETO DE URGENCIA N° 034-2021	050101 - AYACUCHO	ACCION	Muy Alta	2023	FISICO	1	0	1	0	1	0	1	0	0	0	0	1	5	
						COSTEO S/	92,301.00	92,301.00	92,301.00	92,301.00	92,301.00	92,301.00	92,301.00	92,301.00	92,301.00	92,301.00	92,301.00	92,301.00	1,107,612.00	
					2024	FISICO	1	0	1	0	1	0	1	0	0	0	0	1	5	
						COSTEO S/	92,301.00	92,301.00	92,301.00	92,301.00	92,301.00	92,301.00	92,301.00	92,301.00	92,301.00	92,301.00	92,301.00	92,301.00	1,107,612.00	
					2025	FISICO	1	0	1	0	1	0	1	0	0	0	0	1	5	
						COSTEO S/	92,301.00	92,301.00	92,301.00	92,301.00	92,301.00	92,301.00	92,301.00	92,301.00	92,301.00	92,301.00	92,301.00	92,301.00	1,107,612.00	
AOI00077400378	CONTINUIDAD DEL PERSONAL CAS CONTRATADO EN EL MARCO DE LA UNICA DISPOSICIÓN COMPLEMENTARIA DECRETO DE URGENCIA N° 043-2021	050101 - AYACUCHO	ACCION	Muy Alta	2023	FISICO	1	0	0	1	0	1	0	1	1	0	0	1	6	
						COSTEO S/	3,129.00	3,128.00	3,128.90	3,128.90	3,128.90	3,128.90	3,128.90	3,128.90	3,128.90	3,129.90	3,128.90	3,128.90	37,547.00	
					2024	FISICO	1	0	0	1	0	1	0	1	1	0	0	1	6	
						COSTEO S/	3,129.00	3,128.00	3,128.90	3,128.90	3,128.90	3,128.90	3,128.90	3,128.90	3,128.90	3,129.90	3,128.90	3,128.90	37,547.00	
					2025	FISICO	1	0	0	1	0	1	0	1	1	0	0	1	6	
						COSTEO S/	3,129.00	3,128.00	3,128.90	3,128.90	3,128.90	3,128.90	3,128.90	3,128.90	3,128.90	3,129.90	3,128.90	3,128.90	37,547.00	

CENTRO DE COSTO: 01.04.02.02 - OFICINA DE ABASTECIMIENTOS Y SERVICIOS AUXILIARES

OEI.08 - MEJORAR LA GESTIÓN INSTITUCIONAL

AEI.08.01 - FORTALECIMIENTO INTEGRAL DE LA CAPACIDAD OPERATIVA DE LOS ÓRGANOS ESTRUCTURADOS DEL GOBIERNO REGIONAL

CODIGO	ACTIVIDAD OPERATIVA	UBIGEO	U.M.	PRIORIDAD	PERIODO MULTIANUAL	META	PROGRAMACION MENSUAL 1	2	3	4	5	6	7	8	9	10	11	12	TOTAL ANUAL
AOI00077400399	CONSOLIDACIÓN DEL CUADRO DE NECESAIDADES POR CENTRO DE COSTOS Y ELABORACION Y/O MODIFICACION DEL PAC DE LA DIRESA AYACUCHO	050101 - AYACUCHO	INFORME	Alta	2023	FISICO	0	0	1	0	0	1	0	0	0	1	0	0	3
						COSTEO S/	26,666.00	26,666.00	26,666.00	26,666.00	26,666.00	26,666.00	26,666.00	26,666.00	26,666.00	26,666.00	26,674.00	26,666.00	320,000.00
					2024	FISICO	0	0	1	0	0	1	0	0	0	1	0	0	3
						COSTEO S/	26,666.00	26,666.00	26,666.00	26,666.00	26,666.00	26,666.00	26,666.00	26,666.00	26,666.00	26,666.00	26,674.00	26,666.00	320,000.00
					2025	FISICO	0	0	1	0	0	1	0	0	0	1	0	0	3
						COSTEO S/	26,666.00	26,666.00	26,666.00	26,666.00	26,666.00	26,666.00	26,666.00	26,666.00	26,666.00	26,666.00	26,674.00	26,666.00	320,000.00
AOI00077400400	RECEPCION , ALAMCENAJE DE BIENES Y ELABORACIÓN DE PECOSAS E INFORMACION CONTABLE	050101 - AYACUCHO	INFORME	Alta	2023	FISICO	1	1	1	1	1	1	1	1	1	1	1	1	12
						COSTEO S/	21,820.00	21,820.00	21,820.00	21,820.00	21,820.00	21,820.00	21,820.00	21,820.00	21,820.00	21,820.00	21,820.00	21,821.00	261,841.00
					2024	FISICO	1	1	1	1	1	1	1	1	1	1	1	1	12
						COSTEO S/	21,820.00	21,820.00	21,820.00	21,820.00	21,820.00	21,820.00	21,820.00	21,820.00	21,820.00	21,820.00	21,820.00	21,821.00	261,841.00
					2025	FISICO	1	1	1	1	1	1	1	1	1	1	1	1	12
						COSTEO S/	21,820.00	21,820.00	21,820.00	21,820.00	21,820.00	21,820.00	21,820.00	21,820.00	21,820.00	21,820.00	21,820.00	21,821.00	261,841.00
AOI00077400401	CAPACITACIÓN Y FORTALECVIMIENTO EN LAS COMPTENCIAS DEL PERSONAL ADMINISTRATIVO DE OASA	050101 - AYACUCHO	INFORME	Alta	2023	FISICO	0	0	1	0	0	1	0	0	1	0	0	1	4
						COSTEO S/	2,500.00	2,500.00	2,500.00	2,500.00	2,500.00	2,500.00	2,500.00	2,500.00	2,500.00	2,500.00	2,500.00	2,500.00	30,000.00
					2024	FISICO	0	0	1	0	0	1	0	0	1	0	0	1	4
						COSTEO S/	2,500.00	2,500.00	2,500.00	2,500.00	2,500.00	2,500.00	2,500.00	2,500.00	2,500.00	2,500.00	2,500.00	2,500.00	30,000.00
					2025	FISICO	0	0	1	0	0	1	0	0	1	0	0	1	4
						COSTEO S/	2,500.00	2,500.00	2,500.00	2,500.00	2,500.00	2,500.00	2,500.00	2,500.00	2,500.00	2,500.00	2,500.00	2,500.00	30,000.00
AOI00077400402	EJECUCIÓN DE PRESUPUESTOS POR CENTRO DE COSTOS, METASD POR TODA FTE FTO Y MEJORAMIENTO DE INFRAESTRUCTURA DE SERVICIOS EN LOS AMBIENTES DE LA DIRESA	050101 - AYACUCHO	INFORME	Alta	2023	FISICO	1	1	1	1	1	1	1	1	1	1	1	1	12
						COSTEO S/	2,500.00	2,500.00	2,500.00	2,500.00	2,500.00	2,500.00	2,500.00	2,500.00	2,500.00	2,500.00	2,500.00	2,500.00	30,000.00
					2024	FISICO	1	1	1	1	1	1	1	1	1	1	1	1	12
						COSTEO S/	2,500.00	2,500.00	2,500.00	2,500.00	2,500.00	2,500.00	2,500.00	2,500.00	2,500.00	2,500.00	2,500.00	2,500.00	30,000.00
					2025	FISICO	1	1	1	1	1	1	1	1	1	1	1	1	12
						COSTEO S/	2,500.00	2,500.00	2,500.00	2,500.00	2,500.00	2,500.00	2,500.00	2,500.00	2,500.00	2,500.00	2,500.00	2,500.00	30,000.00
AOI00077400403	SUPERVISIÓN A LAS UNIDADES EJECUTORAS EN LA EJECUCIÓN DE GASTOS Y MONITOREO, SEGUIMIENTO DE EQUIPAMIENTO, ALMACENAJER Y CONCILIACIÓN PATRIMONIAL	050101 - AYACUCHO	INFORME	Alta	2023	FISICO	0	0	0	1	0	0	1	0	0	1	0	1	4
						COSTEO S/	2,500.00	2,500.00	2,500.00	2,500.00	2,500.00	2,500.00	2,500.00	2,500.00	2,500.00	2,500.00	2,500.00	2,500.00	30,000.00
					2024	FISICO	0	0	0	1	0	0	1	0	0	1	0	1	4
						COSTEO S/	2,500.00	2,500.00	2,500.00	2,500.00	2,500.00	2,500.00	2,500.00	2,500.00	2,500.00	2,500.00	2,500.00	2,500.00	30,000.00
					2025	FISICO	0	0	0	1	0	0	1	0	0	1	0	1	4
						COSTEO S/	2,500.00	2,500.00	2,500.00	2,500.00	2,500.00	2,500.00	2,500.00	2,500.00	2,500.00	2,500.00	2,500.00	2,500.00	30,000.00

AOI00077400404	ACCIÓN DE MANTENIMIENTOS PREVENTIVOS Y CORRECTIVOS DE VEHICULOS DE LA DIRESA AYACUCHO	050101 - AYACUCHO	INFORME	Alta	2023	FISICO	1	1	1	1	1	1	1	1	1	1	1	1	12
						COSTEO S/	7,500.00	7,500.00	7,500.00	7,500.00	7,500.00	7,500.00	7,500.00	7,500.00	7,500.00	7,500.00	7,500.00	7,500.00	90,000.00
					2024	FISICO	1	1	1	1	1	1	1	1	1	1	1	1	12
						COSTEO S/	7,500.00	7,500.00	7,500.00	7,500.00	7,500.00	7,500.00	7,500.00	7,500.00	7,500.00	7,500.00	7,500.00	7,500.00	90,000.00
					2025	FISICO	1	1	1	1	1	1	1	1	1	1	1	1	12
						COSTEO S/	7,500.00	7,500.00	7,500.00	7,500.00	7,500.00	7,500.00	7,500.00	7,500.00	7,500.00	7,500.00	7,500.00	7,500.00	90,000.00
AOI00077400405	ADQUISICIÓN DE ALIMENTYOS PARA PERSONAS (CANASTAS) POR NAVIDAD PARA EL PERSONAL ADMINISTRATIVO SEDE DIRESA	050101 - AYACUCHO	INFORME	Muy Alta	2023	FISICO	0	0	0	0	0	0	0	0	0	1	0	0	1
						COSTEO S/	24,500.00	24,500.00	24,500.00	24,500.00	24,500.00	24,500.00	24,500.00	24,500.00	24,500.00	24,500.00	24,500.00	24,500.00	294,000.00
					2024	FISICO	0	0	0	0	0	0	0	0	0	1	0	0	1
						COSTEO S/	24,500.00	24,500.00	24,500.00	24,500.00	24,500.00	24,500.00	24,500.00	24,500.00	24,500.00	24,500.00	24,500.00	24,500.00	294,000.00
					2025	FISICO	0	0	0	0	0	0	0	0	0	1	0	0	1
						COSTEO S/	24,500.00	24,500.00	24,500.00	24,500.00	24,500.00	24,500.00	24,500.00	24,500.00	24,500.00	24,500.00	24,500.00	24,500.00	294,000.00
AOI00077400406	ACTIVIDADES DEPORTIVAS POR ANIVERSARIO INSTITUCIONAL A NIVEL DE EJECUTORAS CONFORMANTES A LA DIRECCIÓN REGIONAL DE SALUD	050101 - AYACUCHO	ACCION	Muy Alta	2024	FISICO	0	0	0	0	0	0	0	0	1	0	0	0	1
						COSTEO S/	0	0	0	0	0	0	0	0	0	0	0	0	0
					2025	FISICO	0	0	0	0	0	0	0	0	1	0	0	0	1
						COSTEO S/	0	0	0	0	0	0	0	0	0	0	0	0	0
AOI00077400407	ACCESO A NUTRICIÓN Y BIENESTAR SOCIAL DEL EPRSONAL DE LA SEDE DE LA DIRECCIÓN REGIONAL DE SALUD AYACUCHO	050101 - AYACUCHO	ACCION	Muy Alta	2023	FISICO	1	1	1	1	1	1	1	1	1	1	1	1	12
						COSTEO S/	0	0	0	0	0	0	0	0	0	0	0	0	0
					2024	FISICO	1	1	1	1	1	1	1	1	1	1	1	1	12
						COSTEO S/	0	0	0	0	0	0	0	0	0	0	0	0	0
					2025	FISICO	1	1	1	1	1	1	1	1	1	1	1	1	12
						COSTEO S/	0	0	0	0	0	0	0	0	0	0	0	0	0
AOI00077400408	ADQUISICIÓN DE UNIFORME DEL PERSONAL ADMINISTRATIVO	050101 - AYACUCHO	ACCION	Muy Alta	2024	FISICO	0	0	0	0	1	0	0	0	0	0	0	0	1
						COSTEO S/	0	0	0	0	0	0	0	0	0	0	0	0	0
					2025	FISICO	0	0	0	0	1	0	0	0	0	0	0	0	1
						COSTEO S/	0	0	0	0	0	0	0	0	0	0	0	0	0
AOI00077400532	SERVICIOS BASICOS Y GASTOS GENERALES	050101 - AYACUCHO	RECIBOS	Alta	2023	FISICO	1	1	1	1	1	1	1	1	1	1	1	1	12
						COSTEO S/	0	0	0	0	0	0	0	0	0	0	0	0	0
					2024	FISICO	1	1	1	1	1	1	1	1	1	1	1	1	12
						COSTEO S/	0	0	0	0	0	0	0	0	0	0	0	0	0
					2025	FISICO	1	1	1	1	1	1	1	1	1	1	1	1	12
						COSTEO S/	0	0	0	0	0	0	0	0	0	0	0	0	0

CENTRO DE COSTO: 01.04.02.03 - OFICINA DE CONTABILIDAD Y TESORERIA

OEI.08 - MEJORAR LA GESTIÓN INSTITUCIONAL

AEI.08.01 - FORTALECIMIENTO INTEGRAL DE LA CAPACIDAD OPERATIVA DE LOS ÓRGANOS ESTRUCTURADOS DEL GOBIERNO REGIONAL

CODIGO	ACTIVIDAD OPERATIVA	UBIGEO	U.M.	PRIORIDAD	PERIODO MULTIANUAL	META	PROGRAMACION MENSUAL 1	2	3	4	5	6	7	8	9	10	11	12	TOTAL ANUAL
AOI00077400093	VERIFICACIÓN DOCUMENTARÍA Y SU CORRECTA APLICACIÓN DE LAS NORMAS DE LA ADQUISICIÓN DE BIENES Y SERVICIOS.	050101 - AYACUCHO	INFORME	Muy Alta	2023	FISICO	1	1	1	1	1	1	1	1	1	1	1	1	12
						COSTEO S/	15,000.00	15,000.00	15,000.00	15,000.00	15,000.00	15,000.00	15,000.00	15,000.00	15,000.00	15,000.00	15,000.00	15,000.00	180,000.00
					2024	FISICO	1	1	1	1	1	1	1	1	1	1	1	1	12
						COSTEO S/	15,000.00	15,000.00	15,000.00	15,000.00	15,000.00	15,000.00	15,000.00	15,000.00	15,000.00	15,000.00	15,000.00	15,000.00	180,000.00
					2025	FISICO	1	1	1	1	1	1	1	1	1	1	1	1	12
						COSTEO S/	15,000.00	15,000.00	15,000.00	15,000.00	15,000.00	15,000.00	15,000.00	15,000.00	15,000.00	15,000.00	15,000.00	15,000.00	180,000.00
AOI00077400094	VERIFICACIÓN Y CUMPLIMIENTO CON LAS OBLIGACIONES TRIBUTARIAS CON LA SUNAT, Y PAGOS DE LEYES SOCIALES.	050101 - AYACUCHO	INFORME	Muy Alta	2023	FISICO	0	0	1	0	0	1	0	0	1	0	0	1	4
						COSTEO S/	5,166.67	5,166.67	5,166.67	5,166.67	5,166.67	5,166.67	5,166.67	5,166.67	5,166.67	5,166.67	5,166.67	5,166.63	62,000.00
					2024	FISICO	0	0	1	0	0	1	0	0	1	0	0	1	4
						COSTEO S/	5,166.67	5,166.67	5,166.67	5,166.67	5,166.67	5,166.67	5,166.67	5,166.67	5,166.67	5,166.67	5,166.67	5,166.63	62,000.00
					2025	FISICO	0	0	1	0	0	1	0	0	1	0	0	1	4
						COSTEO S/	5,166.67	5,166.67	5,166.67	5,166.67	5,166.67	5,166.67	5,166.67	5,166.67	5,166.67	5,166.67	5,166.67	5,166.63	62,000.00
AOI00077400095	ELABORACIÓN DE LA INFORMACIÓN CONTABLE, FINANCIERO Y PRESUPUESTAL MENSUAL, TRIMESTRAL Y ANUAL CON APLICACIÓN DE LOS PRINCIPIOS DE CONTABILIDAD Y NORMAS VIGENTES.	050101 - AYACUCHO	INFORME	Muy Alta	2023	FISICO	1	0	0	1	0	0	1	0	1	0	0	1	5
						COSTEO S/	17,500.00	17,500.00	17,500.00	17,500.00	17,500.00	17,500.00	17,500.00	17,500.00	17,500.00	17,500.00	17,500.00	17,500.00	210,000.00
					2024	FISICO	1	0	0	1	0	0	1	0	1	0	0	1	5
						COSTEO S/	17,500.00	17,500.00	17,500.00	17,500.00	17,500.00	17,500.00	17,500.00	17,500.00	17,500.00	17,500.00	17,500.00	17,500.00	210,000.00
					2025	FISICO	1	0	0	1	0	0	1	0	1	0	0	1	5
						COSTEO S/	17,500.00	17,500.00	17,500.00	17,500.00	17,500.00	17,500.00	17,500.00	17,500.00	17,500.00	17,500.00	17,500.00	17,500.00	210,000.00
AOI00077400096	SUPERVISIÓN Y MONITOREO A LOS RESPONSABLES DE LAS ÁREAS DE CONTABILIDAD Y TESORERÍA CON LA FINALIDAD DE CUMPLIR CON LOS OBJETIVOS Y METAS ESTABLECIDAS.	050101 - AYACUCHO	INFORME	Muy Alta	2023	FISICO	1	1	1	1	1	1	1	1	1	1	1	1	12
						COSTEO S/	10,416.67	10,416.67	10,416.67	10,416.67	10,416.67	10,416.67	10,416.67	10,416.67	10,416.67	10,416.67	10,416.67	10,416.63	125,000.00
					2024	FISICO	1	1	1	1	1	1	1	1	1	1	1	1	12
						COSTEO S/	10,416.67	10,416.67	10,416.67	10,416.67	10,416.67	10,416.67	10,416.67	10,416.67	10,416.67	10,416.67	10,416.67	10,416.63	125,000.00
					2025	FISICO	1	1	1	1	1	1	1	1	1	1	1	1	12
						COSTEO S/	10,416.67	10,416.67	10,416.67	10,416.67	10,416.67	10,416.67	10,416.67	10,416.67	10,416.67	10,416.67	10,416.67	10,416.63	125,000.00
AOI00077400097	ELABORACIÓN DE PLANILLAS PARA EL OTORGAMIENTO DE ANTICIPO DE VIÁTICOS A LOS SERVIDORES EN MISIÓN OFICIAL DE ACUERDO A LA DIRECTIVA VIGENTE.	050101 - AYACUCHO	INFORME	Muy Alta	2023	FISICO	1	1	1	1	1	1	1	1	1	1	1	1	12
						COSTEO S/	2,083.33	2,083.33	2,083.33	2,083.33	2,083.33	2,083.33	2,083.33	2,083.33	2,083.33	2,083.33	2,083.33	2,083.37	25,000.00
					2024	FISICO	1	1	1	1	1	1	1	1	1	1	1	1	12
						COSTEO S/	2,083.33	2,083.33	2,083.33	2,083.33	2,083.33	2,083.33	2,083.33	2,083.33	2,083.33	2,083.33	2,083.33	2,083.37	25,000.00
					2025	FISICO	1	1	1	1	1	1	1	1	1	1	1	1	12
						COSTEO S/	2,083.33	2,083.33	2,083.33	2,083.33	2,083.33	2,083.33	2,083.33	2,083.33	2,083.33	2,083.33	2,083.33	2,083.37	25,000.00

AOI00077400098	ELABORACIÓN Y ENTREGA DE LAS CONSTANCIAS DE PAGO DE HABERES Y DESCUENTOS DEL PERSONAL CESANTE, ACTIVO Y CAS.	050101 - AYACUCHO	INFORME	Muy Alta	2023	FISICO	1	1	1	1	1	1	1	1	1	1	1	1	12
						COSTEO S/	8,333.33	8,333.33	8,333.33	8,333.33	8,333.33	8,333.33	8,333.33	8,333.33	8,333.33	8,333.33	8,333.33	8,333.37	100,000.00
					2024	FISICO	1	1	1	1	1	1	1	1	1	1	1	1	12
						COSTEO S/	8,333.33	8,333.33	8,333.33	8,333.33	8,333.33	8,333.33	8,333.33	8,333.33	8,333.33	8,333.33	8,333.33	8,333.37	100,000.00
					2025	FISICO	1	1	1	1	1	1	1	1	1	1	1	1	12
						COSTEO S/	8,333.33	8,333.33	8,333.33	8,333.33	8,333.33	8,333.33	8,333.33	8,333.33	8,333.33	8,333.33	8,333.33	8,333.37	100,000.00
AOI00077400325	ELABORACIÓN DE LA INFORMACIÓN FINANCIERA, CONCILIACIONES DE LAS CUENTAS DE ENLACE MENSUALES, TRIMESTRALES Y ANUALES CON APLICACIÓN DE LOS PRINCIPIOS DE TESORERÍA Y NORMAS VIGENTES	050101 - AYACUCHO	INFORME	Muy Alta	2023	FISICO	1	1	1	1	1	1	1	1	1	1	1	1	12
						COSTEO S/	19,166.67	19,166.67	19,166.67	19,166.67	19,166.67	19,166.67	19,166.67	19,166.67	19,166.67	19,166.67	19,166.67	19,166.63	230,000.00
					2024	FISICO	1	1	1	1	1	1	1	1	1	1	1	1	12
						COSTEO S/	19,166.67	19,166.67	19,166.67	19,166.67	19,166.67	19,166.67	19,166.67	19,166.67	19,166.67	19,166.67	19,166.67	19,166.63	230,000.00
					2025	FISICO	1	1	1	1	1	1	1	1	1	1	1	1	12
						COSTEO S/	19,166.67	19,166.67	19,166.67	19,166.67	19,166.67	19,166.67	19,166.67	19,166.67	19,166.67	19,166.67	19,166.67	19,166.63	230,000.00

CENTRO DE COSTO: 01.05.1 - DIRECCION EJECUTIVA DE PROMOCION DE LA SALUD

OEI.02 - REDUCIR LOS FACTORES DE RIESGO QUE AFECTAN LA SALUD DE LA POBLACIÓN

AEI.02.01 - ATENCIÓN INTEGRAL PARA REDUCIR LA DESNUTRICIÓN CRÓNICA DE NIÑAS Y NIÑOS MENORES A 36 MESES

CODIGO	ACTIVIDAD OPERATIVA	UBIGEO	U.M.	PRIORIDAD	PERIODO MULTIANUAL	META	PROGRAMACION MENSUAL 1	2	3	4	5	6	7	8	9	10	11	12	TOTAL ANUAL
AOI00077400218	3325101 - COMITES MULTISECTORIALES CAPACITADOS PARA LA PROMOCIÓN DEL CUIDADO INFANTIL, LACTANCIA MATERNA EXCLUSIVA Y LA ADECUADA ALIMENTACIÓN Y PROTECCIÓN DEL MENOR DE 36 MESES EN SU DISTRITO.	050101 - AYACUCHO	MUNICIPIO	Muy Alta	2023	FISICO	0	0	0	0	0	0	0	0	0	0	1	0	1
						COSTEO S/	11,207.83	11,207.83	11,207.83	11,207.83	11,207.83	11,207.83	11,207.83	11,207.83	11,207.83	11,207.83	11,207.83	11,207.87	134,494.00
					2024	FISICO	0	0	0	0	0	0	0	0	0	0	1	0	1
						COSTEO S/	11,207.83	11,207.83	11,207.83	11,207.83	11,207.83	11,207.83	11,207.83	11,207.83	11,207.83	11,207.83	11,207.83	11,207.87	134,494.00
					2025	FISICO	0	0	0	0	0	0	0	0	0	0	1	0	1
						COSTEO S/	11,207.83	11,207.83	11,207.83	11,207.83	11,207.83	11,207.83	11,207.83	11,207.83	11,207.83	11,207.83	11,207.83	11,207.87	134,494.00
AOI00077400219	3325102 - ACTORES SOCIALES CAPACITADOS PARA LA PROMOCIÓN DEL CUIDADO INFANTIL, LACTANCIA MATERNA EXCLUSIVA Y LA ADECUADA ALIMENTACIÓN Y PROTECCIÓN DEL MENOR DE 36 MESES DEL DISTRITO	050101 - AYACUCHO	PERSONA CAPACITADA	Muy Alta	2023	FISICO	1	1	1	1	1	1	1	1	1	1	1	1	12
						COSTEO S/	12,926.42	12,926.42	12,926.42	20,926.42	12,926.42	12,926.42	12,926.42	12,926.42	12,926.42	12,926.42	12,926.42	12,926.38	163,117.00
					2024	FISICO	1	1	1	1	1	1	1	1	1	1	1	1	12
						COSTEO S/	12,926.42	12,926.42	12,926.42	20,926.42	12,926.42	12,926.42	12,926.42	12,926.42	12,926.42	12,926.42	12,926.42	12,926.38	163,117.00
					2025	FISICO	1	1	1	1	1	1	1	1	1	1	1	1	12
						COSTEO S/	12,926.42	12,926.42	12,926.42	20,926.42	12,926.42	12,926.42	12,926.42	12,926.42	12,926.42	12,926.42	12,926.42	12,926.38	163,117.00
AOI00077400220	3325108 - PROMOTORES EDUCATIVOS CAPACITADOS PARA LA PROMOCIÓN DEL CUIDADO INFANTIL, LACTANCIA MATERNA EXCLUSIVA Y LA ADECUADA ALIMENTACIÓN Y PROTECCIÓN DEL MENOR DE 36 MESES A FAMILIAS DEL PRONOEI	050101 - AYACUCHO	PERSONA CAPACITADA	Muy Alta	2023	FISICO	1	1	1	1	1	1	1	1	1	1	1	1	12
						COSTEO S/	13,137.00	13,137.00	13,137.00	13,137.00	13,137.00	13,137.00	13,137.00	13,137.00	13,137.00	13,137.00	13,137.00	13,137.00	157,644.00
					2024	FISICO	1	1	1	1	1	1	1	1	1	1	1	1	12
						COSTEO S/	13,137.00	13,137.00	13,137.00	13,137.00	13,137.00	13,137.00	13,137.00	13,137.00	13,137.00	13,137.00	13,137.00	13,137.00	157,644.00
					2025	FISICO	1	1	1	1	1	1	1	1	1	1	1	1	12
						COSTEO S/	13,137.00	13,137.00	13,137.00	13,137.00	13,137.00	13,137.00	13,137.00	13,137.00	13,137.00	13,137.00	13,137.00	13,137.00	157,644.00

CENTRO DE COSTO: 01.05.2.2 - DIRECCION DE EPIDEMIOLOGIA, PREVENCION Y CONTROL DE EMERGENCIAS Y DESASTRES

OEI.07 - REDUCIR LA VULNERABILIDAD DE LA POBLACIÓN ANTE EL RIESGO DE DESASTRES EN EL DEPARTAMENTO

AEI.07.02 - GESTIÓN DEL RIESGO DE DESASTRES PREVENTIVO EN LAS ENTIDADES DEL SECTOR SALUD

CODIGO	ACTIVIDAD OPERATIVA	UBIGEO	U.M.	PRIORIDAD	PERIODO MULTIANUAL	META	PROGRAMACION MENSUAL 1	2	3	4	5	6	7	8	9	10	11	12	TOTAL ANUAL
AOI00077400082	5005612 - DESARROLLO DE LOS CENTROS Y ESPACIOS DE MONITOREO DE EMERGENCIAS Y DESASTRES	050101 - AYACUCHO	REPORTE	Muy Alta	2023	FISICO	1	1	1	1	1	1	1	1	1	1	1	1	12
						COSTEO S/	16,864.25	16,864.25	16,864.25	16,864.25	16,864.25	16,864.25	16,864.25	16,864.25	16,864.25	16,864.25	16,864.25	16,864.25	202,371.00
					2024	FISICO	1	1	1	1	1	1	1	1	1	1	1	1	12
						COSTEO S/	16,864.25	16,864.25	16,864.25	16,864.25	16,864.25	16,864.25	16,864.25	16,864.25	16,864.25	16,864.25	16,864.25	16,864.25	202,371.00
					2025	FISICO	1	1	1	1	1	1	1	1	1	1	1	1	12
						COSTEO S/	16,864.25	16,864.25	16,864.25	16,864.25	16,864.25	16,864.25	16,864.25	16,864.25	16,864.25	16,864.25	16,864.25	16,864.25	202,371.00
AOI00077400338	5005585 - SEGURIDAD FISICO FUNCIONAL DE SERVICIOS PUBLICOS	050101 - AYACUCHO	INTERVENCION	Muy Alta	2023	FISICO	0	0	0	1	1	0	1	0	1	1	1	1	7
						COSTEO S/	0	0	0	0	0	71,885.74	71,885.71	71,885.71	71,885.71	71,885.71	71,885.71	71,885.71	503,200.00
					2024	FISICO	0	0	0	1	1	0	1	0	1	1	1	1	7
						COSTEO S/	0	0	0	0	0	71,885.74	71,885.71	71,885.71	71,885.71	71,885.71	71,885.71	71,885.71	503,200.00
					2025	FISICO	0	0	0	1	1	0	1	0	1	1	1	1	7
						COSTEO S/	0	0	0	0	0	71,885.74	71,885.71	71,885.71	71,885.71	71,885.71	71,885.71	71,885.71	503,200.00

AEI.07.08 - GESTIÓN PROSPECTIVA ; CORRECTIVA Y REACTIVA INTEGRAL DEL RIESGO DE DESASTRES EN EL DEPARTAMENTO

CODIGO	ACTIVIDAD OPERATIVA	UBIGEO	U.M.	PRIORIDAD	PERIODO MULTIANUAL	META	PROGRAMACION MENSUAL 1	2	3	4	5	6	7	8	9	10	11	12	TOTAL ANUAL
AOI00077400079	5004280 - DESARROLLO DE INSTRUMENTOS ESTRATEGICOS PARA LA GESTION DEL RIESGO DE DESASTRES	050101 - AYACUCHO	INFORME TECNICO	Muy Alta	2023	FISICO	0	1	1	1	0	1	1	0	0	1	1	1	8
						COSTEO S/	750	750	750	750	750	750	750	750	750	750	750	750	9,000.00
					2024	FISICO	0	1	1	1	0	1	1	0	0	1	1	1	8
						COSTEO S/	750	750	750	750	750	750	750	750	750	750	750	750	9,000.00
					2025	FISICO	0	1	1	1	0	1	1	0	0	1	1	1	8
						COSTEO S/	750	750	750	750	750	750	750	750	750	750	750	750	9,000.00
AOI00077400080	5005610 - ADMINISTRACION Y ALMACENAMIENTO DE INFRAESTRUCTURA MOVIL PARA LA ASISTENCIA FRENTE A EMERGENCIAS Y DESASTRES	050101 - AYACUCHO	Infraestructura Movil	Muy Alta	2023	FISICO	0	0	0	0	0	0	1	0	0	0	0	0	1
						COSTEO S/	105,900.00	105,900.00	105,900.00	105,900.00	105,900.00	105,900.00	105,900.00	105,900.00	105,900.00	105,900.00	105,900.00	105,900.00	1,270,800.00
					2024	FISICO	0	0	0	0	0	0	1	0	0	0	0	0	1
						COSTEO S/	105,900.00	105,900.00	105,900.00	105,900.00	105,900.00	105,900.00	105,900.00	105,900.00	105,900.00	105,900.00	105,900.00	105,900.00	1,270,800.00
					2025	FISICO	0	0	0	0	0	0	1	0	0	0	0	0	1
						COSTEO S/	105,900.00	105,900.00	105,900.00	105,900.00	105,900.00	105,900.00	105,900.00	105,900.00	105,900.00	105,900.00	105,900.00	105,900.00	1,270,800.00

AOI00077400081	5005609 - ASISTENCIA TECNICA Y ACOMPAÑAMIENTO EN GESTION DEL RIESGO DE DESASTRES	050101 - AYACUCHO	INFORME TECNICO	Muy Alta	2023	FISICO	2	0	1	1	2	0	0	2	0	2	0	2	12
						COSTEO S/	3,100.00	0	0	0	3,100.00	0	0	3,100.00	0	3,100.00	0	3,100.00	15,500.00
					2024	FISICO	2	0	1	1	2	0	0	2	0	2	0	2	12
						COSTEO S/	3,100.00	0	0	0	3,100.00	0	0	3,100.00	0	3,100.00	0	3,100.00	15,500.00
					2025	FISICO	2	0	1	1	2	0	0	2	0	2	0	2	12
						COSTEO S/	3,100.00	0	0	0	3,100.00	0	0	3,100.00	0	3,100.00	0	3,100.00	15,500.00
AOI00077400083	5004279 - MONITOREO,SUPERVISION Y EVALUACION DE PRODUCTOS Y ACTIVIDADES EN GESTION DE RIESGO DE DESASTRES	050101 - AYACUCHO	INFORME TECNICO	Muy Alta	2023	FISICO	0	0	2	1	1	1	2	1	1	2	1	0	12
						COSTEO S/	1,232.00	1,232.00	1,232.00	1,232.00	1,232.00	1,232.00	1,232.00	1,232.00	1,232.00	1,232.00	1,232.00	1,232.00	14,784.00
					2024	FISICO	0	0	2	1	1	1	2	1	1	2	1	0	12
						COSTEO S/	1,232.00	1,232.00	1,232.00	1,232.00	1,232.00	1,232.00	1,232.00	1,232.00	1,232.00	1,232.00	1,232.00	1,232.00	14,784.00
					2025	FISICO	0	0	2	1	1	1	2	1	1	2	1	0	12
						COSTEO S/	1,232.00	1,232.00	1,232.00	1,232.00	1,232.00	1,232.00	1,232.00	1,232.00	1,232.00	1,232.00	1,232.00	1,232.00	14,784.00
AOI00077400084	5005561 - IMPLEMENTACION DE BRIGADAS PARA LA ATENCION FRENTE A EMERGENCIAS Y DESASTRES	050101 - AYACUCHO	BRIGADA	Muy Alta	2023	FISICO	0	0	0	0	0	0	0	1	0	0	0	0	1
						COSTEO S/	3,981.75	3,981.75	3,981.75	3,981.75	3,981.75	3,981.75	3,981.75	3,981.75	3,981.75	3,981.75	3,981.75	3,981.75	47,781.00
					2024	FISICO	0	0	0	0	0	0	0	1	0	0	0	0	1
						COSTEO S/	3,981.75	3,981.75	3,981.75	3,981.75	3,981.75	3,981.75	3,981.75	3,981.75	3,981.75	3,981.75	3,981.75	3,981.75	47,781.00
					2025	FISICO	0	0	0	0	0	0	0	1	0	0	0	0	1
						COSTEO S/	3,981.75	3,981.75	3,981.75	3,981.75	3,981.75	3,981.75	3,981.75	3,981.75	3,981.75	3,981.75	3,981.75	3,981.75	47,781.00
AOI00077400085	5005560 - DESARROLLO DE SIMULACROS EN GESTION REACTIVA	050101 - AYACUCHO	REPORTE	Muy Alta	2023	FISICO	0	0	1	0	1	1	0	1	0	0	1	0	5
						COSTEO S/	1,541.66	1,541.66	1,541.66	1,541.66	1,541.67	1,541.67	1,541.67	1,541.67	1,541.67	1,541.67	1,541.67	1,541.67	18,500.00
					2024	FISICO	0	0	1	0	1	1	0	1	0	0	1	0	5
						COSTEO S/	1,541.66	1,541.66	1,541.66	1,541.66	1,541.67	1,541.67	1,541.67	1,541.67	1,541.67	1,541.67	1,541.67	1,541.67	18,500.00
					2025	FISICO	0	0	1	0	1	1	0	1	0	0	1	0	5
						COSTEO S/	1,541.66	1,541.66	1,541.66	1,541.66	1,541.67	1,541.67	1,541.67	1,541.67	1,541.67	1,541.67	1,541.67	1,541.67	18,500.00

OE.01.08 - MEJORAR LA GESTIÓN INSTITUCIONAL

AE.01.08.01 - FORTALECIMIENTO INTEGRAL DE LA CAPACIDAD OPERATIVA DE LOS ÓRGANOS ESTRUCTURADOS DEL GOBIERNO REGIONAL

CODIGO	ACTIVIDAD OPERATIVA	UBIGEO	U.M	PRIORIDAD	PERIODO MULTIANUAL	META	PROGRAMACION MENSUAL 1	2	3	4	5	6	7	8	9	10	11	12	TOTAL ANUAL
AOI00077400349	CONTROL DE RIESGO Y DAÑOS PARA LA SALUD	050101 - AYACUCHO	ACCION	Muy Alta	2023	FISICO	0	0	1	0	0	0	1	0	0	0	0	0	2
						COSTEO S/	97.33	97.33	97.33	97.33	97.33	97.33	97.33	97.33	97.33	97.33	97.33	97.37	1,168.00
					2024	FISICO	0	0	1	0	0	0	1	0	0	0	0	0	2
						COSTEO S/	97.33	97.33	97.33	97.33	97.33	97.33	97.33	97.33	97.33	97.33	97.33	97.37	1,168.00
					2025	FISICO	0	0	1	0	0	0	1	0	0	0	0	0	2
						COSTEO S/	97.33	97.33	97.33	97.33	97.33	97.33	97.33	97.33	97.33	97.33	97.33	97.37	1,168.00
AOI00077400409	VIGILANCIA Y CONTROL EPÍDEMIOLOGICO	050101 - AYACUCHO	INFORME	Alta	2023	FISICO	1	1	1	1	1	1	1	1	1	1	1	1	12
						COSTEO S/	44,825.75	44,825.75	44,825.75	44,825.75	44,825.75	44,825.75	44,825.75	44,825.75	44,825.75	44,825.75	44,825.75	44,825.75	537,909.00
					2024	FISICO	1	1	1	1	1	1	1	1	1	1	1	1	12
						COSTEO S/	44,825.75	44,825.75	44,825.75	44,825.75	44,825.75	44,825.75	44,825.75	44,825.75	44,825.75	44,825.75	44,825.75	44,825.75	537,909.00
					2025	FISICO	1	1	1	1	1	1	1	1	1	1	1	1	12
						COSTEO S/	44,825.75	44,825.75	44,825.75	44,825.75	44,825.75	44,825.75	44,825.75	44,825.75	44,825.75	44,825.75	44,825.75	44,825.75	537,909.00
AOI00077400410	FORMACIÓN DE ENTRENAMIENTO DE EPIDEMIOLOGIA EN CAMPO NIVEL BÁSICO (FRONT LINE)	050101 - AYACUCHO	INFORME TECNICO	Alta	2023	FISICO	0	0	1	0	0	0	0	0	0	0	0	0	1
						COSTEO S/	0	0	0	0	0	0	0	0	0	0	0	600	600
					2024	FISICO	0	0	1	0	0	0	0	0	0	0	0	0	1
						COSTEO S/	0	0	0	0	0	0	0	0	0	0	0	600	600
					2025	FISICO	0	0	1	0	0	0	0	0	0	0	0	0	1
						COSTEO S/	0	0	0	0	0	0	0	0	0	0	0	600	600
AOI00077400411	EVALUACIÓN, SUPERVISIÓN Y MONITOREO DE ACCIONES DE VIGILANCIA EPIDEMIOLOGICO EN REDES DE SALUD MICROREDES	050101 - AYACUCHO	INFORME TECNICO	Alta	2023	FISICO	1	1	1	1	1	1	1	1	1	1	1	1	12
						COSTEO S/	0	0	500	0	0	0	0	0	0	0	0	0	500
					2024	FISICO	1	1	1	1	1	1	1	1	1	1	1	1	12
						COSTEO S/	0	0	500	0	0	0	0	0	0	0	0	0	500
					2025	FISICO	1	1	1	1	1	1	1	1	1	1	1	1	12
						COSTEO S/	0	0	500	0	0	0	0	0	0	0	0	0	500
AOI00077400412	MONITORIZACIÓN Y SUPERVICION DE ACTIVIDADES DE VIGILANCIA EPIDEMIOLOGICA DE INFECCIONES ASOCIADAS A LA ATENCIÓN DE SALUD EN LOS ESTABLECIMIENTOS DE SALUD CON CATEGORIA I-4, Y HOSPITALES	050101 - AYACUCHO	INFORME TECNICO	Alta	2023	FISICO	0	0	0	0	0	1	0	1	0	0	0	0	2
						COSTEO S/	0	0	0	0	0	882	0	0	0	0	0	0	882
					2024	FISICO	0	0	0	0	0	1	0	1	0	0	0	0	2
						COSTEO S/	0	0	0	0	0	882	0	0	0	0	0	0	882
					2025	FISICO	0	0	0	0	0	1	0	1	0	0	0	0	2
						COSTEO S/	0	0	0	0	0	882	0	0	0	0	0	0	882
AOI00077400413	CAPACITACIÓN, PASANTIAS EN SISTEMA DE VIGILANCIA EPIDEMIOLOGICO EN LAS REDES DE SALUD Y NIVEL NACIONAL	050101 - AYACUCHO	INFORME	Alta	2023	FISICO	0	0	0	0	0	0	1	0	0	0	0	0	1
						COSTEO S/	0	0	0	0	0	0	0	0	0	0	0	0	0
					2024	FISICO	0	0	0	0	0	0	1	0	0	0	0	0	1
						COSTEO S/	0	0	0	0	0	0	0	0	0	0	0	0	0
					2025	FISICO	0	0	0	0	0	0	1	0	0	0	0	0	1
						COSTEO S/	0	0	0	0	0	0	0	0	0	0	0	0	0

AOI00077400414	ELABORACIÓN DEL ASIS REGIONAL INDICADORES BÁSICOS DISTRITALES, SALA SITUACIONAL Y BOLETINES EPIDEMIOLOGICOS	050101 - AYACUCHO	DOCUMENTO TECNICO	Alta	2023	FISICO	0	0	0	0	0	1	0	0	0	0	0	1	2
						COSTEO S/	41.67	41.67	41.67	41.67	41.67	41.67	41.67	41.67	41.67	41.67	41.67	41.63	500
					2024	FISICO	0	0	0	0	0	1	0	0	0	0	0	1	2
						COSTEO S/	41.67	41.67	41.67	41.67	41.67	41.67	41.67	41.67	41.67	41.67	41.67	41.63	500
					2025	FISICO	0	0	0	0	0	1	0	0	0	0	0	1	2
						COSTEO S/	41.67	41.67	41.67	41.67	41.67	41.67	41.67	41.67	41.67	41.67	41.67	41.63	500
AOI00077400415	INTERVENCIÓN DE BROTES DE ENFERMEDADES Y EVENTOS SUJETOS A VIGILANCIA EPIDEMIOLOGICA ERN LA REGIÓN AYACUCHO	050101 - AYACUCHO	INFORME TECNICO	Alta	2023	FISICO	0	0	1	0	0	0	1	0	0	0	0	1	3
						COSTEO S/	90.5	90.5	90.5	90.5	90.5	90.5	90.5	90.5	90.5	90.5	90.5	90.5	1,086.00
					2024	FISICO	0	0	1	0	0	0	1	0	0	0	0	1	3
						COSTEO S/	90.5	90.5	90.5	90.5	90.5	90.5	90.5	90.5	90.5	90.5	90.5	90.5	1,086.00
					2025	FISICO	0	0	1	0	0	0	1	0	0	0	0	1	3
						COSTEO S/	90.5	90.5	90.5	90.5	90.5	90.5	90.5	90.5	90.5	90.5	90.5	90.5	1,086.00
AOI00077400417	EVALUACIÓN REGIONAL DEL CUMPLIMIENTO DE ACTIVIDADES DEL SISTEMA DE VIGILANCIA EPIDEMIOLOGICO	050101 - AYACUCHO	INFORME TECNICO	Alta	2023	FISICO	0	0	0	0	1	0	0	0	0	0	0	1	2
						COSTEO S/	0	0	0	0	0	0	0	0	0	0	0	0	0
					2024	FISICO	0	0	0	0	1	0	0	0	0	0	0	1	2
						COSTEO S/	0	0	0	0	0	0	0	0	0	0	0	0	0
					2025	FISICO	0	0	0	0	1	0	0	0	0	0	0	1	2
						COSTEO S/	0	0	0	0	0	0	0	0	0	0	0	0	0
AOI00077400418	GENERACIÓN DE EXPERIENCIAS Y DESARROLLO DE INVESTIGACIÓN EN SALUD REGIONALES Y NACIONALES	050101 - AYACUCHO	INFORME	Muy Alta	2023	FISICO	0	0	0	0	1	0	0	1	0	0	0	1	3
						COSTEO S/	0	0	0	0	666.67	0	0	666.67	0	0	0	666.66	2,000.00
					2024	FISICO	0	0	0	0	1	0	0	1	0	0	0	1	3
						COSTEO S/	0	0	0	0	666.67	0	0	666.67	0	0	0	666.66	2,000.00
					2025	FISICO	0	0	0	0	1	0	0	1	0	0	0	1	3
						COSTEO S/	0	0	0	0	666.67	0	0	666.67	0	0	0	666.66	2,000.00
AOI00077400419	EVALUACIÓN TECNICA A INVESTIGACIONES DE REDES DE SALUD Y SUPERVISIÓN A INVESTIGACIONES REGIONALES	050101 - AYACUCHO	INFORME	Muy Alta	2023	FISICO	0	0	1	0	0	1	0	0	0	1	0	0	3
						COSTEO S/	0	0	0	0	0	0	0	0	0	0	0	0	0
					2024	FISICO	0	0	1	0	0	1	0	0	0	1	0	0	3
						COSTEO S/	0	0	0	0	0	0	0	0	0	0	0	0	0
					2025	FISICO	0	0	1	0	0	1	0	0	0	1	0	0	3
						COSTEO S/	0	0	0	0	0	0	0	0	0	0	0	0	0
AOI00077400420	CAPACITACIÓN DEL PERSONAL DE SALUD EN INVESTIGACIÓN	050101 - AYACUCHO	ACCION	Muy Alta	2023	FISICO	0	0	0	1	0	0	1	0	0	0	1	0	3
						COSTEO S/	0	0	0	200	0	0	200	0	0	0	200	0	600
					2024	FISICO	0	0	0	1	0	0	1	0	0	0	1	0	3
						COSTEO S/	0	0	0	200	0	0	200	0	0	0	200	0	600
					2025	FISICO	0	0	0	1	0	0	1	0	0	0	1	0	3
						COSTEO S/	0	0	0	200	0	0	200	0	0	0	200	0	600
AOI00077400421	IMPLEMENTACIÓN ADMINISTRATIVA	050101 - AYACUCHO	INFORME	Muy Alta	2023	FISICO	1	0	1	0	1	0	1	0	1	0	1	0	6
						COSTEO S/	0	0	500	0	0	500	0	0	500	0	0	500	2,000.00
					2024	FISICO	1	0	1	0	1	0	1	0	1	0	1	0	6
						COSTEO S/	0	0	500	0	0	500	0	0	500	0	0	500	2,000.00
					2025	FISICO	1	0	1	0	1	0	1	0	1	0	1	0	6
						COSTEO S/	0	0	500	0	0	500	0	0	500	0	0	500	2,000.00
AOI00077400422	EVALUACIÓN DE INVESTIGACIONES EN SALUD POR LOS COMITES DE APOYO EN INVESTIGACIÓN (ETICA Y/O INVESTIGACION)	050101 - AYACUCHO	INFORME	Muy Alta	2023	FISICO	1	0	1	1	0	1	0	0	1	0	1	0	6
						COSTEO S/	0	0	250	0	0	250	0	0	0	0	250	0	750
					2024	FISICO	1	0	1	1	0	1	0	0	1	0	1	0	6
						COSTEO S/	0	0	250	0	0	250	0	0	0	0	250	0	750
					2025	FISICO	1	0	1	1	0	1	0	0	1	0	1	0	6
						COSTEO S/	0	0	250	0	0	250	0	0	0	0	250	0	750
AOI00077400423	INVESTIGACIÓN Y DESARROLLO	050101 - AYACUCHO	INFORME	Muy Alta	2023	FISICO	0	0	1	0	0	0	1	0	0	0	0	0	2
						COSTEO S/	0	0	0	0	0	0	3,000.00	0	0	0	0	2,500.00	5,500.00
					2024	FISICO	0	0	1	0	0	0	1	0	0	0	0	0	2
						COSTEO S/	0	0	0	0	0	0	3,000.00	0	0	0	0	2,500.00	5,500.00
					2025	FISICO	0	0	1	0	0	0	1	0	0	0	0	0	2
						COSTEO S/	0	0	0	0	0	0	3,000.00	0	0	0	0	2,500.00	5,500.00
AOI00077400535	CONTRATACIÓN CAS DE PERSONAL PARA SOPORTE INFORMÁTICO DE VIGILANCIA EPIDEMIOLOGICA	050101 - AYACUCHO	ACCION	Muy Alta	2023	FISICO	1	1	1	1	1	1	1	1	1	1	1	1	12
						COSTEO S/	1,635.00	1,635.00	1,635.00	1,635.00	1,635.00	1,635.00	1,935.00	1,635.00	1,635.00	1,635.00	1,635.00	1,935.00	20,220.00
					2024	FISICO	1	1	1	1	1	1	1	1	1	1	1	1	12
						COSTEO S/	1,635.00	1,635.00	1,635.00	1,635.00	1,635.00	1,635.00	1,935.00	1,635.00	1,635.00	1,635.00	1,635.00	1,935.00	20,220.00
					2025	FISICO	1	1	1	1	1	1	1	1	1	1	1	1	12
						COSTEO S/	1,635.00	1,635.00	1,635.00	1,635.00	1,635.00	1,635.00	1,935.00	1,635.00	1,635.00	1,635.00	1,635.00	1,935.00	20,220.00
AOI00077400536	CONTRATACIÓN DE EQUIPOS DE INTERVENCIÓN INTEGRAL	050101 - AYACUCHO	ACCION	Muy Alta	2023	FISICO	0	0	0	0	0	0	0	0	0	0	0	0	1
						COSTEO S/	0	0	0	0	0	0	0	0	0	0	0	0	0
					2024	FISICO	0	0	0	0	0	0	0	0	0	0	0	0	1
						COSTEO S/	0	0	0	0	0	0	0	0	0	0	0	0	0
					2025	FISICO	0	0	0	0	0	0	0	0	0	0	0	0	1
						COSTEO S/	0	0	0	0	0	0	0	0	0	0	0	0	0

CENTRO DE COSTO: 01.05 2.3 - DIRECCION DE LABORATORIO REGIONAL EN SALUD PUBLICA

OE1.02 - REDUCIR LOS FACTORES DE RIESGO QUE AFECTAN LA SALUD DE LA POBLACIÓN

AE1.02.09 - ATENCIÓN INTEGRAL DE PERSONAS AFECTADAS CON TBC Y VIH/SIDA

CODIGO	ACTIVIDAD OPERATIVA	UBIGEO	U.M.	PRIORIDAD	PERIODO MULTIANUAL	META	PROGRAMACION MENSUAL 1	2	3	4	5	6	7	8	9	10	11	12	TOTAL ANUAL
AOI00077400355	4396401 - DIAGNOSTICO DE TUBERCULOSIS PULMONAR	050101 - AYACUCHO	PERSONA DIAGNOSTICADA	Muy Alta	2023	FISICO	82	82	82	82	82	82	82	82	82	82	82	82	984
						COSTEO S/	361.11	361.11	361.11	361.11	361.11	361.11	361.11	361.11	361.11	361.11	361.11	361.12	4,333.33
					2024	FISICO	82	82	82	82	82	82	82	82	82	82	82	82	984
						COSTEO S/	361.11	361.11	361.11	361.11	361.11	361.11	361.11	361.11	361.11	361.11	361.11	361.12	4,333.33
					2025	FISICO	82	82	82	82	82	82	82	82	82	82	82	82	984
						COSTEO S/	361.11	361.11	361.11	361.11	361.11	361.11	361.11	361.11	361.11	361.11	361.11	361.12	4,333.33
AOI00077400424	4396403 - DIAGNOSTICO ESPECIALIZADO DE TUBERCULOSIS	050101 - AYACUCHO	EXAMEN	Muy Alta	2023	FISICO	11	11	11	11	11	11	11	11	11	11	11	11	132
						COSTEO S/	361.11	361.11	361.11	361.11	361.11	361.11	361.11	361.11	361.11	361.11	361.11	361.12	4,333.33
					2024	FISICO	11	11	11	11	11	11	11	11	11	11	11	11	132
						COSTEO S/	361.11	361.11	361.11	361.11	361.11	361.11	361.11	361.11	361.11	361.11	361.11	361.12	4,333.33
					2025	FISICO	11	11	11	11	11	11	11	11	11	11	11	11	132
						COSTEO S/	361.11	361.11	361.11	361.11	361.11	361.11	361.11	361.11	361.11	361.11	361.11	361.12	4,333.33
AOI00077400425	4396402 - DIAGNOSTICO DE TUBERCULOSIS EXTRA PULMONAR	050101 - AYACUCHO	PERSONA DIAGNOSTICADA	Muy Alta	2023	FISICO	39	39	93	39	93	39	39	39	39	39	39	39	576
						COSTEO S/	361.11	361.11	361.11	361.11	361.11	361.11	361.11	361.11	361.11	361.11	361.11	361.12	4,333.33
					2024	FISICO	39	39	93	39	93	39	39	39	39	39	39	39	576
						COSTEO S/	361.11	361.11	361.11	361.11	361.11	361.11	361.11	361.11	361.11	361.11	361.11	361.12	4,333.33
					2025	FISICO	39	39	93	39	93	39	39	39	39	39	39	39	576
						COSTEO S/	361.11	361.11	361.11	361.11	361.11	361.11	361.11	361.11	361.11	361.11	361.11	361.12	4,333.33
AOI00077400523	4397101 - GESTANTES CON DIAGNOSTICO DE SÍFILIS Y SUS PAREJAS QUE RECIBEN ATENCIÓN INTEGRAL	050101 - AYACUCHO	DIAGNOSTICO	Muy Alta	2023	FISICO	26	26	26	26	26	26	26	26	26	26	26	26	396
						COSTEO S/	55.55	55.55	55.55	55.55	55.55	55.55	55.55	55.55	55.55	55.55	55.55	55.61	666.66
					2024	FISICO	26	26	26	26	26	26	26	26	26	26	26	26	396
						COSTEO S/	55.55	55.55	55.55	55.55	55.55	55.55	55.55	55.55	55.55	55.55	55.55	55.61	666.66
					2025	FISICO	26	26	26	26	26	26	26	26	26	26	26	26	396
						COSTEO S/	55.55	55.55	55.55	55.55	55.55	55.55	55.55	55.55	55.55	55.55	55.55	55.61	666.66
AOI00077400547	4395902 - TAMIZAJE Y DIAGNOSTICO PARA VIH A POBLACIÓN ADULTA Y JOVEN	050101 - AYACUCHO	PERSONA TAMIZADA	Muy Alta	2023	FISICO	14	14	14	14	14	14	14	14	14	14	14	14	168
						COSTEO S/	55.55	55.55	55.55	55.55	55.55	55.55	55.55	55.55	55.55	55.55	55.55	55.61	666.66
					2024	FISICO	14	14	14	14	14	14	14	14	14	14	14	14	168
						COSTEO S/	55.55	55.55	55.55	55.55	55.55	55.55	55.55	55.55	55.55	55.55	55.55	55.61	666.66
					2025	FISICO	14	14	14	14	14	14	14	14	14	14	14	14	168
						COSTEO S/	55.55	55.55	55.55	55.55	55.55	55.55	55.55	55.55	55.55	55.55	55.55	55.61	666.66
AOI00077400548	0067301 - POBLACIÓN GENERAL QUE RECIBE TAMIZAJE PARA HEPATITIS B	050101 - AYACUCHO	PERSONA TAMIZADA	Muy Alta	2023	FISICO	51	51	51	51	51	51	51	51	51	51	51	51	540
						COSTEO S/	55.55	55.55	55.55	55.55	55.55	55.55	55.55	55.55	55.55	55.55	55.55	55.61	666.66
					2024	FISICO	51	51	51	51	51	51	51	51	51	51	51	51	540
						COSTEO S/	55.55	55.55	55.55	55.55	55.55	55.55	55.55	55.55	55.55	55.55	55.55	55.61	666.66
					2025	FISICO	51	51	51	51	51	51	51	51	51	51	51	51	540
						COSTEO S/	55.55	55.55	55.55	55.55	55.55	55.55	55.55	55.55	55.55	55.55	55.55	55.61	666.66

AE1.02.04 - ATENCIÓN DE LAS ENFERMEDADES METAXÉNICAS Y ZOONOSIS DE MANERA PREVENTIVA E INTEGRAL A LA POBLACIÓN CON RIESGO

CODIGO	ACTIVIDAD OPERATIVA	UBIGEO	U.M.	PRIORIDAD	PERIODO MULTIANUAL	META	PROGRAMACION MENSUAL 1	2	3	4	5	6	7	8	9	10	11	12	TOTAL ANUAL
AOI00077400356	4398314 - LOCALIZACION Y DIAGNOSTICO DE CASOS DE LEISHMANIOSIS CUTANEA Y MUCOCUTANEA	050101 - AYACUCHO	PERSONA DIAGNOSTICADA	Muy Alta	2023	FISICO	99	99	99	99	99	99	99	99	99	99	99	99	1,188.00
						COSTEO S/	113.1	113.1	113.1	113.1	113.1	113.1	113.1	113.1	113.1	113.1	113.1	113.04	1,357.14
					2024	FISICO	99	99	99	99	99	99	99	99	99	99	99	99	1,188.00
						COSTEO S/	113.1	113.1	113.1	113.1	113.1	113.1	113.1	113.1	113.1	113.1	113.1	113.04	1,357.14
					2025	FISICO	99	99	99	99	99	99	99	99	99	99	99	99	1,188.00
						COSTEO S/	113.1	113.1	113.1	113.1	113.1	113.1	113.1	113.1	113.1	113.1	113.1	113.04	1,357.14
AOI00077400357	4398419 - DIAGNOSTICO LABORATORIAL DE LEPTOSPIROSIS	050101 - AYACUCHO	PERSONA DIAGNOSTICADA	Muy Alta	2023	FISICO	77	77	77	77	77	77	77	77	77	77	77	77	924
						COSTEO S/	113.1	113.1	113.1	113.1	113.1	113.1	113.1	113.1	113.1	113.1	113.1	113.04	1,357.14
					2024	FISICO	77	77	77	77	77	77	77	77	77	77	77	77	924
						COSTEO S/	113.1	113.1	113.1	113.1	113.1	113.1	113.1	113.1	113.1	113.1	113.1	113.04	1,357.14
					2025	FISICO	77	77	77	77	77	77	77	77	77	77	77	77	924
						COSTEO S/	113.1	113.1	113.1	113.1	113.1	113.1	113.1	113.1	113.1	113.1	113.1	113.04	1,357.14
AOI00077400358	BRINDAR APOYO AL DIAGNOSTICO EN LABORATORIO	050101 - AYACUCHO	ACCION	Muy Alta	2023	FISICO	1,666.00	1,666.00	1,666.00	1,666.00	1,666.00	1,666.00	1,666.00	1,666.00	1,666.00	1,666.00	1,666.00	1,666.00	19,992.00
						COSTEO S/	7,667.73	7,667.73	7,667.73	7,667.73	7,667.73	7,667.73	7,667.73	7,667.73	7,667.73	7,667.73	7,667.73	7,667.72	92,012.75
					2024	FISICO	1,666.00	1,666.00	1,666.00	1,666.00	1,666.00	1,666.00	1,666.00	1,666.00	1,666.00	1,666.00	1,666.00	1,666.00	19,992.00
						COSTEO S/	7,667.73	7,667.73	7,667.73	7,667.73	7,667.73	7,667.73	7,667.73	7,667.73	7,667.73	7,667.73	7,667.73	7,667.72	92,012.75
					2025	FISICO	1,666.00	1,666.00	1,666.00	1,666.00	1,666.00	1,666.00	1,666.00	1,666.00	1,666.00	1,666.00	1,666.00	1,666.00	19,992.00
						COSTEO S/	7,667.73	7,667.73	7,667.73	7,667.73	7,667.73	7,667.73	7,667.73	7,667.73	7,667.73	7,667.73	7,667.73	7,667.72	92,012.75
AOI00077400426	4398422 - DIAGNOSTICO LABORATORIAL DE FASCIOLOSIS	050101 - AYACUCHO	PERSONA DIAGNOSTICADA	Muy Alta	2023	FISICO	33	33	33	33	33	33	33	33	33	33	33	33	396
						COSTEO S/	21	21	21	21	21	21	21	21	21	21	21	21	252
					2024	FISICO	33	33	33	33	33	33	33	33	33	33	33	33	396
						COSTEO S/	21	21	21	21	21	21	21	21	21	21	21	21	252
					2025	FISICO	33	33	33	33	33	33	33	33	33	33	33	33	396
						COSTEO S/	21	21	21	21	21	21	21	21	21	21	21	21	252

AOI00077400427	4398402 - DETECCIÓN Y DIAGNÓSTICO DE CASOS DE RABIA	050101 - AYACUCHO	MUESTRA	Muy Alta	2023	FISICO	10	10	10	10	10	10	10	10	10	10	10	10	120
						COSTEO S/	21	21	21	21	21	21	21	21	21	21	21	21	252
					2024	FISICO	10	10	10	10	10	10	10	10	10	10	10	10	120
						COSTEO S/	21	21	21	21	21	21	21	21	21	21	21	21	252
					2025	FISICO	10	10	10	10	10	10	10	10	10	10	10	10	120
						COSTEO S/	21	21	21	21	21	21	21	21	21	21	21	21	252
AOI00077400428	4398409 - DIAGNOSTICO LABORATORIAL DE BRUCELA	050101 - AYACUCHO	PERSONA DIAGNOSTICADA	Muy Alta	2023	FISICO	8	8	8	8	8	8	8	8	8	8	8	8	96
						COSTEO S/	21	21	21	21	21	21	21	21	21	21	21	21	252
					2024	FISICO	8	8	8	8	8	8	8	8	8	8	8	8	96
						COSTEO S/	21	21	21	21	21	21	21	21	21	21	21	21	252
					2025	FISICO	8	8	8	8	8	8	8	8	8	8	8	8	96
						COSTEO S/	21	21	21	21	21	21	21	21	21	21	21	21	252
AOI00077400429	4398304 - DETECCION Y DIAGNOSTICO DE CASO PROBABLE DE DENGUE	050101 - AYACUCHO	PERSONA DIAGNOSTICADA	Muy Alta	2023	FISICO	43	43	43	43	43	43	43	43	43	43	43	43	516
						COSTEO S/	171.62	171.62	171.62	171.62	171.62	171.62	171.62	171.62	171.62	171.62	171.62	171.65	2,059.47
					2024	FISICO	43	43	43	43	43	43	43	43	43	43	43	43	516
						COSTEO S/	171.62	171.62	171.62	171.62	171.62	171.62	171.62	171.62	171.62	171.62	171.62	171.65	2,059.47
					2025	FISICO	43	43	43	43	43	43	43	43	43	43	43	43	516
						COSTEO S/	171.62	171.62	171.62	171.62	171.62	171.62	171.62	171.62	171.62	171.62	171.62	171.65	2,059.47
AOI00077400430	4398301 - LOCALIZACION Y DIAGNOSTICO DE CASOS DE MALARIA	050101 - AYACUCHO	PERSONA DIAGNOSTICADA	Muy Alta	2023	FISICO	163	163	163	163	163	163	163	163	163	163	163	163	1,956.00
						COSTEO S/	113.1	113.1	113.1	113.1	113.1	113.1	113.1	113.1	113.1	113.1	113.1	113.04	1,357.14
					2024	FISICO	163	163	163	163	163	163	163	163	163	163	163	163	1,956.00
						COSTEO S/	113.1	113.1	113.1	113.1	113.1	113.1	113.1	113.1	113.1	113.1	113.1	113.04	1,357.14
					2025	FISICO	163	163	163	163	163	163	163	163	163	163	163	163	1,956.00
						COSTEO S/	113.1	113.1	113.1	113.1	113.1	113.1	113.1	113.1	113.1	113.1	113.1	113.04	1,357.14
AOI00077400431	4398318 - LOCALIZACION Y DIAGNOSTICO DE CASOS DE CHAGAS EN MENORES DE 15 AÑOS	050101 - AYACUCHO	PERSONA DIAGNOSTICADA	Muy Alta	2023	FISICO	48	48	48	48	48	48	48	48	48	48	48	48	576
						COSTEO S/	113.1	113.1	113.1	113.1	113.1	113.1	113.1	113.1	113.1	113.1	113.1	113.04	1,357.14
					2024	FISICO	48	48	48	48	48	48	48	48	48	48	48	48	576
						COSTEO S/	113.1	113.1	113.1	113.1	113.1	113.1	113.1	113.1	113.1	113.1	113.1	113.04	1,357.14
					2025	FISICO	48	48	48	48	48	48	48	48	48	48	48	48	576
						COSTEO S/	113.1	113.1	113.1	113.1	113.1	113.1	113.1	113.1	113.1	113.1	113.1	113.04	1,357.14
AOI00077400432	4398308 - DETECCION Y DIAGNOSTICO DE CASOS DE BARTONELOSIS	050101 - AYACUCHO	PERSONA DIAGNOSTICADA	Muy Alta	2023	FISICO	81	81	81	81	81	81	81	81	81	81	81	81	972
						COSTEO S/	21	21	21	21	21	21	21	21	21	21	21	21	252
					2024	FISICO	81	81	81	81	81	81	81	81	81	81	81	81	972
						COSTEO S/	21	21	21	21	21	21	21	21	21	21	21	21	252
					2025	FISICO	81	81	81	81	81	81	81	81	81	81	81	81	972
						COSTEO S/	21	21	21	21	21	21	21	21	21	21	21	21	252
AOI00077400433	FORTALECIMIENTO OPERATIVA DE DIAGNOSTICOS DEL LABORATORIO REGIONAL, CON DOTACIÓN OPORTUNA DE INSUMOS- REACTIVOS PARA LA VIGILANCIA DE ENFERMEDADES DE IMPORTANCIA EN BROTES Y EPIDEMIAS	050101 - AYACUCHO	CAPACITACION	Muy Alta	2023	FISICO	0	0	1	0	1	0	0	1	0	0	1	0	4
						COSTEO S/	7,001.06	7,001.06	7,001.06	7,001.06	7,001.06	7,001.06	7,001.06	7,001.06	7,001.06	7,001.06	7,001.06	7,001.09	84,012.75
					2024	FISICO	0	0	1	0	1	0	0	1	0	0	1	0	4
						COSTEO S/	7,001.06	7,001.06	7,001.06	7,001.06	7,001.06	7,001.06	7,001.06	7,001.06	7,001.06	7,001.06	7,001.06	7,001.09	84,012.75
					2025	FISICO	0	0	1	0	1	0	0	1	0	0	1	0	4
						COSTEO S/	7,001.06	7,001.06	7,001.06	7,001.06	7,001.06	7,001.06	7,001.06	7,001.06	7,001.06	7,001.06	7,001.06	7,001.09	84,012.75
AOI00077400434	ASISTENCIA TECNICA PARA EL FORTALECIMIENTO DEL SISTEMA DE INFORMACION (HISLAB) DE LA RED DE LABORATORIOS DE LA DIRESA AYACUCHO	050101 - AYACUCHO	CAPACITACION	Muy Alta	2023	FISICO	0	1	0	0	0	1	0	0	0	0	0	0	2
						COSTEO S/	7,001.06	7,001.06	7,001.06	7,001.06	7,001.06	7,001.06	7,001.06	7,001.06	7,001.06	7,001.06	7,001.06	7,001.09	84,012.75
					2024	FISICO	0	1	0	0	0	1	0	0	0	0	0	0	2
						COSTEO S/	7,001.06	7,001.06	7,001.06	7,001.06	7,001.06	7,001.06	7,001.06	7,001.06	7,001.06	7,001.06	7,001.06	7,001.09	84,012.75
					2025	FISICO	0	1	0	0	0	1	0	0	0	0	0	0	2
						COSTEO S/	7,001.06	7,001.06	7,001.06	7,001.06	7,001.06	7,001.06	7,001.06	7,001.06	7,001.06	7,001.06	7,001.06	7,001.09	84,012.75
AOI00077400435	MANTENIMIENTO PREVENTIVO Y CORRECTIVO DE LOS EQUIPOS BIOMEDICOS, PARA EL DIAGNOSTICO OPORTUNO EN LA VIGILANCIA DE LAS ENFERMEDADES DE IMPORTANCIA EN BROTES Y EPIDEMIAS	050101 - AYACUCHO	MANTENIMIENTO	Muy Alta	2023	FISICO	0	0	0	0	1	0	0	0	0	0	0	0	1
						COSTEO S/	7,001.06	7,001.06	7,001.06	7,001.06	7,001.06	7,001.06	7,001.06	7,001.06	7,001.06	7,001.06	7,001.06	7,001.09	84,012.75
					2024	FISICO	0	0	0	0	1	0	0	0	0	0	0	0	1
						COSTEO S/	7,001.06	7,001.06	7,001.06	7,001.06	7,001.06	7,001.06	7,001.06	7,001.06	7,001.06	7,001.06	7,001.06	7,001.09	84,012.75
					2025	FISICO	0	0	0	0	1	0	0	0	0	0	0	0	1
						COSTEO S/	7,001.06	7,001.06	7,001.06	7,001.06	7,001.06	7,001.06	7,001.06	7,001.06	7,001.06	7,001.06	7,001.06	7,001.09	84,012.75
AOI00077400513	4398427 - DIAGNOSTICO CONFIRMATORIO DE CISTICERCOSIS	050101 - AYACUCHO	DIAGNOSTICO	Alta	2023	FISICO	33	33	33	33	33	33	33	33	33	33	33	33	33
						COSTEO S/	21	21	21	21	21	21	21	21	21	21	21	21	252
					2024	FISICO	33	33	33	33	33	33	33	33	33	33	33	33	33
						COSTEO S/	21	21	21	21	21	21	21	21	21	21	21	21	252
					2025	FISICO	33	33	33	33	33	33	33	33	33	33	33	33	33
						COSTEO S/	21	21	21	21	21	21	21	21	21	21	21	21	252
AOI00077400514	4398429 - DIAGNOSTICO CONFIRMATORIO DE EQUINOCOCOSIS	050101 - AYACUCHO	DIAGNOSTICO	Alta	2023	FISICO	33	33	33	33	33	33	33	33	33	33	33	33	33
						COSTEO S/	21	21	21	21	21	21	21	21	21	21	21	21	252
					2024	FISICO	33	33	33	33	33	33	33	33	33	33	33	33	33
						COSTEO S/	21	21	21	21	21	21	21	21	21	21	21	21	252
					2025	FISICO	33	33	33	33	33	33	33	33	33	33	33	33	33
						COSTEO S/	21	21	21	21	21	21	21	21	21	21	21	21	252

CENTRO DE COSTO: 01.05.2.4 - DIRECCION DE GESTION DE INFORMACION Y TELECOMUNICACIONES

OEI.06 - MEJORAR LA GESTIÓN INSTITUCIONAL

AEI.08.01 - FORTALECIMIENTO INTEGRAL DE LA CAPACIDAD OPERATIVA DE LOS ÓRGANOS ESTRUCTURADOS DEL GOBIERNO REGIONAL

CODIGO	ACTIVIDAD OPERATIVA	UBIGEO	U.M.	PRIORIDAD	PERIODO MULTIANUAL	META	PROGRAMACION MENSUAL 1	2	3	4	5	6	7	8	9	10	11	12	TOTAL ANUAL
AOI00077400068	IMPLEMENTACIÓN DEL APLICATIVO SINADEF	050101 - AYACUCHO	TALLER	Muy Alta	2023	FISICO	0	0	0	0	1	0	0	0	0	0	0	0	1
						COSTEO S/	3,227.08	3,227.08	3,227.08	3,227.08	3,227.08	3,227.08	3,227.08	3,227.08	3,227.08	3,227.08	3,227.08	3,227.08	38,724.96
					2024	FISICO	0	0	0	0	1	0	0	0	0	0	0	0	1
						COSTEO S/	3,227.08	3,227.08	3,227.08	3,227.08	3,227.08	3,227.08	3,227.08	3,227.08	3,227.08	3,227.08	3,227.08	3,227.08	38,724.96
					2025	FISICO	0	0	0	0	1	0	0	0	0	0	0	0	1
						COSTEO S/	3,227.08	3,227.08	3,227.08	3,227.08	3,227.08	3,227.08	3,227.08	3,227.08	3,227.08	3,227.08	3,227.08	3,227.08	38,724.96
AOI00077400069	ELABORACIÓN, PUBLICACIÓN DEL BOLETÍN ESTADÍSTICO DE LA DIRESA AYACUCHO A LA SOCIEDAD CIVIL Y IMPRESIÓN Y DISTRIBUCIÓN DE MANUALES HIS, SEM, SIEN Y FORMULARIOS DE HECHOS VITALES (NACIMIENTOS Y DEFUNCIONES)	050101 - AYACUCHO	INFORME	Muy Alta	2023	FISICO	0	0	1	0	0	0	0	0	0	0	0	0	1
						COSTEO S/	3,227.08	3,227.08	3,227.08	3,227.08	3,227.08	3,227.08	3,227.08	3,227.08	3,227.08	3,227.08	3,227.08	3,227.08	38,724.96
					2024	FISICO	0	0	1	0	0	0	0	0	0	0	0	0	1
						COSTEO S/	3,227.08	3,227.08	3,227.08	3,227.08	3,227.08	3,227.08	3,227.08	3,227.08	3,227.08	3,227.08	3,227.08	3,227.08	38,724.96
					2025	FISICO	0	0	1	0	0	0	0	0	0	0	0	0	1
						COSTEO S/	3,227.08	3,227.08	3,227.08	3,227.08	3,227.08	3,227.08	3,227.08	3,227.08	3,227.08	3,227.08	3,227.08	3,227.08	38,724.96
AOI00077400070	TALLER DE CAPACITACIÓN EN MANEJO DE REPORTES, BASE DE DATOS, ANALÍTICAS Y APLICATIVOS DE MONITOREO Y SEGUIMIENTO DE CONVENIOS DE GESTIÓN.	050101 - AYACUCHO	TALLER	Muy Alta	2023	FISICO	0	0	0	1	0	0	0	0	0	0	0	0	1
						COSTEO S/	3,227.08	3,227.08	3,227.08	3,227.08	3,227.08	3,227.08	3,227.08	3,227.08	3,227.08	3,227.08	3,227.08	3,227.08	38,724.96
					2024	FISICO	0	0	0	1	0	0	0	0	0	0	0	0	1
						COSTEO S/	3,227.08	3,227.08	3,227.08	3,227.08	3,227.08	3,227.08	3,227.08	3,227.08	3,227.08	3,227.08	3,227.08	3,227.08	38,724.96
					2025	FISICO	0	0	0	1	0	0	0	0	0	0	0	0	1
						COSTEO S/	3,227.08	3,227.08	3,227.08	3,227.08	3,227.08	3,227.08	3,227.08	3,227.08	3,227.08	3,227.08	3,227.08	3,227.08	38,724.96
AOI00077400071	ADECUAR Y DEFINIR EL SISTEMA DE INFORMACIÓN EN SALUD Y LA PLATAFORMA TECNOLÓGICA DE LOS SISTEMAS DE INFORMACIÓN, TELECOMUNICACIONES Y TELEMÁTICA EN EL ÁMBITO REGIONAL.	050101 - AYACUCHO	TALLER	Muy Alta	2023	FISICO	1	1	1	1	1	1	1	1	1	1	1	1	12
						COSTEO S/	3,227.08	3,227.08	3,227.08	3,227.08	3,227.08	3,227.08	3,227.08	3,227.08	3,227.08	3,227.08	3,227.08	3,227.08	38,724.96
					2024	FISICO	1	1	1	1	1	1	1	1	1	1	1	1	12
						COSTEO S/	3,227.08	3,227.08	3,227.08	3,227.08	3,227.08	3,227.08	3,227.08	3,227.08	3,227.08	3,227.08	3,227.08	3,227.08	38,724.96
					2025	FISICO	1	1	1	1	1	1	1	1	1	1	1	1	12
						COSTEO S/	3,227.08	3,227.08	3,227.08	3,227.08	3,227.08	3,227.08	3,227.08	3,227.08	3,227.08	3,227.08	3,227.08	3,227.08	38,724.96
AOI00077400072	TALLER TÉCNICO PARA LA IMPLEMENTACIÓN DEL NUEVO SISTEMA E-QHALI	050101 - AYACUCHO	TALLER	Muy Alta	2023	FISICO	0	0	1	0	0	0	0	1	0	0	0	0	2
						COSTEO S/	3,227.08	3,227.08	3,227.08	3,227.08	3,227.08	3,227.08	3,227.08	3,227.08	3,227.08	3,227.08	3,227.08	3,227.08	38,724.96
					2024	FISICO	0	0	1	0	0	0	0	1	0	0	0	0	2
						COSTEO S/	3,227.08	3,227.08	3,227.08	3,227.08	3,227.08	3,227.08	3,227.08	3,227.08	3,227.08	3,227.08	3,227.08	3,227.08	38,724.96
					2025	FISICO	0	0	1	0	0	0	0	1	0	0	0	0	2
						COSTEO S/	3,227.08	3,227.08	3,227.08	3,227.08	3,227.08	3,227.08	3,227.08	3,227.08	3,227.08	3,227.08	3,227.08	3,227.08	38,724.96
AOI00077400073	ELABORACIÓN DE DOCUMENTO DE GESTIÓN - TIC Y PROYECTO DE INVERSIÓN PÚBLICA A NIVEL PERFIL(E-QHALI)	050101 - AYACUCHO	INFORME	Muy Alta	2023	FISICO	0	0	0	1	0	0	0	0	0	0	0	0	1
						COSTEO S/	3,227.08	3,227.08	3,227.08	3,227.08	3,227.08	3,227.08	3,227.08	3,227.08	3,227.08	3,227.08	3,227.08	3,227.08	38,724.96
					2024	FISICO	0	0	0	1	0	0	0	0	0	0	0	0	1
						COSTEO S/	3,227.08	3,227.08	3,227.08	3,227.08	3,227.08	3,227.08	3,227.08	3,227.08	3,227.08	3,227.08	3,227.08	3,227.08	38,724.96
					2025	FISICO	0	0	0	1	0	0	0	0	0	0	0	0	1
						COSTEO S/	3,227.08	3,227.08	3,227.08	3,227.08	3,227.08	3,227.08	3,227.08	3,227.08	3,227.08	3,227.08	3,227.08	3,227.08	38,724.96
AOI00077400074	FORTALECIMIENTOS DE TECNOLOGIAS DE LA INFORMACIÓN	050101 - AYACUCHO	ACTIVIDAD EFECTUADA	Muy Alta	2023	FISICO	0	0	0	0	0	1	0	0	0	0	0	0	1
						COSTEO S/	3,227.08	3,227.08	3,227.08	3,227.08	3,227.08	3,227.08	3,227.08	3,227.08	3,227.08	3,227.08	3,227.08	3,227.08	38,724.96
					2024	FISICO	0	0	0	0	0	1	0	0	0	0	0	0	1
						COSTEO S/	3,227.08	3,227.08	3,227.08	3,227.08	3,227.08	3,227.08	3,227.08	3,227.08	3,227.08	3,227.08	3,227.08	3,227.08	38,724.96
					2025	FISICO	0	0	0	0	0	1	0	0	0	0	0	0	1
						COSTEO S/	3,227.08	3,227.08	3,227.08	3,227.08	3,227.08	3,227.08	3,227.08	3,227.08	3,227.08	3,227.08	3,227.08	3,227.08	38,724.96
AOI00077400075	GARANTIZAR LA DISPONIBILIDAD DE LOS SERVICIOS DE TECNOLÓGICA DE LA INFORMACIÓN.	050101 - AYACUCHO	INFORME	Muy Alta	2023	FISICO	0	0	0	1	0	0	0	0	0	0	0	0	1
						COSTEO S/	3,227.08	3,227.08	3,227.08	3,227.08	3,227.08	3,227.08	3,227.08	3,227.08	3,227.08	3,227.08	3,227.08	3,227.08	38,724.96
					2024	FISICO	0	0	0	1	0	0	0	0	0	0	0	0	1
						COSTEO S/	3,227.08	3,227.08	3,227.08	3,227.08	3,227.08	3,227.08	3,227.08	3,227.08	3,227.08	3,227.08	3,227.08	3,227.08	38,724.96
					2025	FISICO	0	0	0	1	0	0	0	0	0	0	0	0	1
						COSTEO S/	3,227.08	3,227.08	3,227.08	3,227.08	3,227.08	3,227.08	3,227.08	3,227.08	3,227.08	3,227.08	3,227.08	3,227.08	38,724.96
AOI00077400076	SUPERVISAR, MONITOREAR Y EVALUAR EL PROCESO DE GESTIÓN DE INFORMACIÓN Y DESARROLLO INFORMÁTICO DE SALUD, AMBITO REGIONAL.	050101 - AYACUCHO	INFORME	Muy Alta	2023	FISICO	0	0	1	0	0	1	0	0	0	0	0	0	2
						COSTEO S/	3,227.08	3,227.08	3,227.08	3,227.08	3,227.08	3,227.08	3,227.08	3,227.08	3,227.08	3,227.08	3,227.08	3,227.08	38,724.96
					2024	FISICO	0	0	1	0	0	1	0	0	0	0	0	0	2
						COSTEO S/	3,227.08	3,227.08	3,227.08	3,227.08	3,227.08	3,227.08	3,227.08	3,227.08	3,227.08	3,227.08	3,227.08	3,227.08	38,724.96
					2025	FISICO	0	0	1	0	0	1	0	0	0	0	0	0	2
						COSTEO S/	3,227.08	3,227.08	3,227.08	3,227.08	3,227.08	3,227.08	3,227.08	3,227.08	3,227.08	3,227.08	3,227.08	3,227.08	38,724.96
AOI00077400077	MANTENIMIENTO Y EQUIPAMIENTO DE LA INFRAESTRUCTURA DEL PARQUE INFORMÁTICO Y TELECOMUNICACIONES DE LA DIRESA	050101 - AYACUCHO	INFORME	Muy Alta	2023	FISICO	0	0	0	1	0	0	0	0	0	0	0	0	1
						COSTEO S/	3,227.08	3,227.08	3,227.08	3,227.08	3,227.08	3,227.08	3,227.08	3,227.08	3,227.08	3,227.08	3,227.08	3,227.08	38,724.96
					2024	FISICO	0	0	0	1	0	0	0	0	0	0	0	0	1
						COSTEO S/	3,227.08	3,227.08	3,227.08	3,227.08	3,227.08	3,227.08	3,227.08	3,227.08	3,227.08	3,227.08	3,227.08	3,227.08	38,724.96
					2025	FISICO	0	0	0	1	0	0	0	0	0	0	0	0	1
						COSTEO S/	3,227.08	3,227.08	3,227.08	3,227.08	3,227.08	3,227.08	3,227.08	3,227.08	3,227.08	3,227.08	3,227.08	3,227.08	38,724.96
AOI00077400078	CAPACITACIONES Y/O PASANTIA EN SISTEMA DE INFORMACIÓN DEL PERSONAL DE LA OFICINA DE INFORMÁTICA, ESTADÍSTICA Y TELECOMUNICACIONES	050101 - AYACUCHO	INFORME	Muy Alta	2023	FISICO	0	0	0	1	0	0	0	1	0	0	0	0	2
						COSTEO S/	3,227.08	3,227.08	3,227.08	3,227.08	3,227.08	3,227.08	3,227.08	3,227.08	3,227.08	3,227.08	3,227.08	3,227.08	38,724.96
					2024	FISICO	0	0	0	1	0	0	0	1	0	0	0	0	2
						COSTEO S/	3,227.08	3,227.08	3,227.08	3,227.08	3,227.08	3,227.08	3,227.08	3,227.08	3,227.08	3,227.08	3,227.08	3,227.08	38,724.96
					2025	FISICO	0	0	0	1	0	0	0	1	0	0	0	0	2
						COSTEO S/	3,227.08	3,227.08	3,227.08	3,227.08	3,227.08	3,227.08	3,227.08	3,227.08	3,227.08	3,227.08	3,227.08	3,227.08	38,724.96

CENTRO DE COSTO: 01.05.3 - DIRECCION EJECUTIVA DE SALUD AMBIENTAL

OEI.08 - MEJORAR LA GESTION INSTITUCIONAL

AEI.08.01 - FORTALECIMIENTO INTEGRAL DE LA CAPACIDAD OPERATIVA DE LOS ÓRGANOS ESTRUCTURADOS DEL GOBIERNO REGIONAL

CODIGO	ACTIVIDAD OPERATIVA	UBIGEO	U.M.	PRIORIDAD	PERIODO MULTIANUAL	META	PROGRAMACION MENSUAL 1	2	3	4	5	6	7	8	9	10	11	12	TOTAL ANUAL
AOI00077400359	3326009 - ANALISIS DE METALES PESADOS	050101 - AYACUCHO	CENTRO POBLADO	Muy Alta	2023	FISICO	0	4	4	0	0	0	0	0	0	0	0	0	8
						COSTEO S/	0	1,620.00	1,620.00	0	0	0	0	0	0	0	0	0	3,240.00
					2024	FISICO	0	4	4	0	0	0	0	0	0	0	0	0	8
						COSTEO S/	0	1,620.00	1,620.00	0	0	0	0	0	0	0	0	0	3,240.00
					2025	FISICO	0	4	4	0	0	0	0	0	0	0	0	0	8
						COSTEO S/	0	1,620.00	1,620.00	0	0	0	0	0	0	0	0	0	3,240.00
AOI00077400436	3326004 - INSPECCION ESPECIALIZADA ZONA URBANA	050101 - AYACUCHO	CENTRO POBLADO	Alta	2023	FISICO	0	1	2	0	0	0	0	0	0	0	0	0	3
						COSTEO S/	0	813.87	1,627.73	0	0	0	0	0	0	0	0	0	2,441.60
					2024	FISICO	0	1	2	0	0	0	0	0	0	0	0	0	3
						COSTEO S/	0	813.87	1,627.73	0	0	0	0	0	0	0	0	0	2,441.60
					2025	FISICO	0	1	2	0	0	0	0	0	0	0	0	0	3
						COSTEO S/	0	813.87	1,627.73	0	0	0	0	0	0	0	0	0	2,441.60
AOI00077400437	3326003 - MONITOREO DE PARAMETROS DE CAMPO ZONA RURAL	050101 - AYACUCHO	CENTRO POBLADO	Alta	2023	FISICO	0	0	0	1	0	0	0	0	0	0	0	0	1
						COSTEO S/	0	0	0	0	0	0	0	0	0	0	0	0	0
					2024	FISICO	0	0	0	1	0	0	0	0	0	0	0	0	1
						COSTEO S/	0	0	0	0	0	0	0	0	0	0	0	0	0
					2025	FISICO	0	0	0	1	0	0	0	0	0	0	0	0	1
						COSTEO S/	0	0	0	0	0	0	0	0	0	0	0	0	0
AOI00077400438	3326006 - ANALISIS DE PARAMETROS BACTERIOLOGICOS	050101 - AYACUCHO	CENTRO POBLADO	Alta	2023	FISICO	0	4	4	0	0	0	0	0	0	0	0	0	8
						COSTEO S/	0	1,295.60	1,295.60	0	0	0	0	0	0	0	0	0	2,591.20
					2024	FISICO	0	4	4	0	0	0	0	0	0	0	0	0	8
						COSTEO S/	0	1,295.60	1,295.60	0	0	0	0	0	0	0	0	0	2,591.20
					2025	FISICO	0	4	4	0	0	0	0	0	0	0	0	0	8
						COSTEO S/	0	1,295.60	1,295.60	0	0	0	0	0	0	0	0	0	2,591.20
AOI00077400439	3326007 - ANALISIS DE PARAMETROS PARASITOLOGICOS	050101 - AYACUCHO	CENTRO POBLADO	Alta	2023	FISICO	0	4	4	0	0	0	0	0	0	0	0	0	8
						COSTEO S/	0	440.03	440.02	0	0	0	0	0	0	0	0	0	880.05
					2024	FISICO	0	4	4	0	0	0	0	0	0	0	0	0	8
						COSTEO S/	0	440.03	440.02	0	0	0	0	0	0	0	0	0	880.05
					2025	FISICO	0	4	4	0	0	0	0	0	0	0	0	0	8
						COSTEO S/	0	440.03	440.02	0	0	0	0	0	0	0	0	0	880.05
AOI00077400440	3326008 - ANALISIS FISICO / QUIMICOS	050101 - AYACUCHO	CENTRO POBLADO	Alta	2023	FISICO	1	5	5	1	1	1	1	1	1	1	1	1	20
						COSTEO S/	2,717.83	3,131.83	3,131.84	2,717.83	2,717.83	2,717.83	3,017.84	2,717.83	2,717.83	2,717.84	2,717.83	3,017.84	34,042.00
					2024	FISICO	1	5	5	1	1	1	1	1	1	1	1	1	20
						COSTEO S/	2,717.83	3,131.83	3,131.84	2,717.83	2,717.83	2,717.83	3,017.84	2,717.83	2,717.83	2,717.84	2,717.83	3,017.84	34,042.00
					2025	FISICO	1	5	5	1	1	1	1	1	1	1	1	1	20
						COSTEO S/	2,717.83	3,131.83	3,131.84	2,717.83	2,717.83	2,717.83	3,017.84	2,717.83	2,717.83	2,717.84	2,717.83	3,017.84	34,042.00
AOI00077400441	3326010 - ANÁLISIS Y REPORTES DE RIESGOS SANITARIOS	050101 - AYACUCHO	INFORME	Alta	2023	FISICO	0	1	1	0	0	0	0	0	0	0	0	0	2
						COSTEO S/	0	61.6	61.6	0	0	0	0	0	0	0	0	0	123.2
					2024	FISICO	0	1	1	0	0	0	0	0	0	0	0	0	2
						COSTEO S/	0	61.6	61.6	0	0	0	0	0	0	0	0	0	123.2
					2025	FISICO	0	1	1	0	0	0	0	0	0	0	0	0	2
						COSTEO S/	0	61.6	61.6	0	0	0	0	0	0	0	0	0	123.2
AOI00077400442	INTERVENCIONES CON FISCALIA Y OTRAS INSTITUCIONES	050101 - AYACUCHO	INTERVENCION	Muy Alta	2023	FISICO	1	1	2	1	2	2	2	1	2	1	1	1	17
						COSTEO S/	5,000.00	5,000.00	5,000.00	5,192.00	5,000.00	5,192.00	5,192.00	5,192.00	5,000.00	5,192.00	5,000.00	5,000.00	60,960.00
					2024	FISICO	1	1	2	1	2	2	2	1	2	1	1	1	17
						COSTEO S/	5,000.00	5,000.00	5,000.00	5,192.00	5,000.00	5,192.00	5,192.00	5,192.00	5,000.00	5,192.00	5,000.00	5,000.00	60,960.00
					2025	FISICO	1	1	2	1	2	2	2	1	2	1	1	1	17
						COSTEO S/	5,000.00	5,000.00	5,000.00	5,192.00	5,000.00	5,192.00	5,192.00	5,192.00	5,000.00	5,192.00	5,000.00	5,000.00	60,960.00
AOI00077400443	FORTALECIMIENTO DE CAPACIDADES EN SALUD AMBIENTAL	050101 - AYACUCHO	CAPACITACION	Muy Alta	2023	FISICO	0	0	1	0	0	1	0	0	1	0	0	0	3
						COSTEO S/	0	0	0	0	0	0	0	0	0	0	0	0	0
					2024	FISICO	0	0	1	0	0	1	0	0	1	0	0	0	3
						COSTEO S/	0	0	0	0	0	0	0	0	0	0	0	0	0
					2025	FISICO	0	0	1	0	0	1	0	0	1	0	0	0	3
						COSTEO S/	0	0	0	0	0	0	0	0	0	0	0	0	0
AOI00077400444	SUPERVISIÓN A REDES Y MICROREDES	050101 - AYACUCHO	SUPERVISION	Muy Alta	2023	FISICO	0	0	1	0	1	0	1	0	0	0	0	0	3
						COSTEO S/	4,808.00	4,808.00	7,258.00	4,808.00	5,396.00	4,808.00	5,396.00	4,808.00	4,808.00	4,808.00	4,808.00	4,808.00	61,322.00
					2024	FISICO	0	0	1	0	1	0	1	0	0	0	0	0	3
						COSTEO S/	4,808.00	4,808.00	7,258.00	4,808.00	5,396.00	4,808.00	5,396.00	4,808.00	4,808.00	4,808.00	4,808.00	4,808.00	61,322.00
					2025	FISICO	0	0	1	0	1	0	1	0	0	0	0	0	3
						COSTEO S/	4,808.00	4,808.00	7,258.00	4,808.00	5,396.00	4,808.00	5,396.00	4,808.00	4,808.00	4,808.00	4,808.00	4,808.00	61,322.00
AOI00077400445	VIGILANCIA Y CONTROL DE ZOONOSIS	050101 - AYACUCHO	ACTIVIDAD EFECTUADA	Muy Alta	2023	FISICO	0	0	0	1	2	2	0	0	0	1	1	0	7
						COSTEO S/	4,808.00	4,808.00	4,808.00	4,958.00	4,958.00	4,968.00	4,808.00	4,808.00	4,808.00	4,958.00	4,958.00	4,808.00	58,456.00
					2024	FISICO	0	0	0	1	2	2	0	0	0	1	1	0	7
						COSTEO S/	4,808.00	4,808.00	4,808.00	4,958.00	4,958.00	4,968.00	4,808.00	4,808.00	4,808.00	4,958.00	4,958.00	4,808.00	58,456.00
					2025	FISICO	0	0	0	1	2	2	0	0	0	1	1	0	7
						COSTEO S/	4,808.00	4,808.00	4,808.00	4,958.00	4,958.00	4,968.00	4,808.00	4,808.00	4,808.00	4,958.00	4,958.00	4,808.00	58,456.00

AOI00077400446	VIGILANCIA DE PLAYAS FLUVIALES Y AGUAS TERMANLES DE USO POBLACIONAL	050101 - AYACUCHO	ACCION	Muy Alta	2023	FISICO	0	0	0	0	0	0	1	0	0	0	0	0	1
						COSTEO S/	0	0	0	0	0	0	0	0	0	0	0	0	0
					2024	FISICO	0	0	0	0	0	0	1	0	0	0	0	0	1
						COSTEO S/	0	0	0	0	0	0	0	0	0	0	0	0	0
					2025	FISICO	0	0	0	0	0	0	1	0	0	0	0	0	1
						COSTEO S/	0	0	0	0	0	0	0	0	0	0	0	0	0
AOI00077400447	VIGILANCIA DE JUGUETES Y UTILES DE ESCRITORIO	050101 - AYACUCHO	ACTIVIDAD EFECTUADA	Muy Alta	2023	FISICO	0	0	0	0	0	0	0	0	1	0	0	0	1
						COSTEO S/	4,808.00	4,808.00	4,808.00	4,808.00	4,808.00	4,808.00	4,808.00	4,808.00	5,598.00	4,808.00	4,808.00	4,808.00	58,486.00
					2024	FISICO	0	0	0	0	0	0	0	0	1	0	0	0	1
						COSTEO S/	4,808.00	4,808.00	4,808.00	4,808.00	4,808.00	4,808.00	4,808.00	4,808.00	5,598.00	4,808.00	4,808.00	4,808.00	58,486.00
					2025	FISICO	0	0	0	0	0	0	0	0	1	0	0	0	1
						COSTEO S/	4,808.00	4,808.00	4,808.00	4,808.00	4,808.00	4,808.00	4,808.00	4,808.00	5,598.00	4,808.00	4,808.00	4,808.00	58,486.00
AOI00077400448	VIGILANCIA SANITARIA DE CEMENTERIO	050101 - AYACUCHO	ACCION	Muy Alta	2023	FISICO	0	0	0	0	1	0	0	0	0	0	0	0	1
						COSTEO S/	4,808.00	4,808.00	4,808.00	4,808.00	5,598.00	4,808.00	4,808.00	4,808.00	4,808.00	4,808.00	4,808.00	4,808.00	58,486.00
					2024	FISICO	0	0	0	0	1	0	0	0	0	0	0	0	1
						COSTEO S/	4,808.00	4,808.00	4,808.00	4,808.00	5,598.00	4,808.00	4,808.00	4,808.00	4,808.00	4,808.00	4,808.00	4,808.00	58,486.00
					2025	FISICO	0	0	0	0	1	0	0	0	0	0	0	0	1
						COSTEO S/	4,808.00	4,808.00	4,808.00	4,808.00	5,598.00	4,808.00	4,808.00	4,808.00	4,808.00	4,808.00	4,808.00	4,808.00	58,486.00
AOI00077400449	VIGILANCIA SANITARIA DE RESIDUOS SOLIDOS HOSPITALARIOS DE E.A.S Y S.M.A	050101 - AYACUCHO	ACCION	Muy Alta	2023	FISICO	0	0	0	0	0	1	0	0	0	0	0	0	1
						COSTEO S/	4,808.00	4,808.00	4,808.00	4,808.00	5,598.00	4,808.00	4,808.00	4,808.00	4,808.00	4,808.00	4,808.00	4,808.00	58,486.00
					2024	FISICO	0	0	0	0	0	1	0	0	0	0	0	0	1
						COSTEO S/	4,808.00	4,808.00	4,808.00	4,808.00	5,598.00	4,808.00	4,808.00	4,808.00	4,808.00	4,808.00	4,808.00	4,808.00	58,486.00
					2025	FISICO	0	0	0	0	0	1	0	0	0	0	0	0	1
						COSTEO S/	4,808.00	4,808.00	4,808.00	4,808.00	5,598.00	4,808.00	4,808.00	4,808.00	4,808.00	4,808.00	4,808.00	4,808.00	58,486.00
AOI00077400450	VIGILANCIA Y CONTROL DE RIESGOS OCUPACIONALES	050101 - AYACUCHO	INSPECCION	Muy Alta	2023	FISICO	0	2	10	13	11	10	6	5	5	6	5	6	79
						COSTEO S/	4,808.00	4,808.00	4,808.00	5,408.00	5,028.00	4,808.00	4,808.00	4,808.00	4,808.00	4,808.00	4,808.00	4,808.00	58,516.00
					2024	FISICO	0	2	10	13	11	10	6	5	5	6	5	6	79
						COSTEO S/	4,808.00	4,808.00	4,808.00	5,408.00	5,028.00	4,808.00	4,808.00	4,808.00	4,808.00	4,808.00	4,808.00	4,808.00	58,516.00
					2025	FISICO	0	2	10	13	11	10	6	5	5	6	5	6	79
						COSTEO S/	4,808.00	4,808.00	4,808.00	5,408.00	5,028.00	4,808.00	4,808.00	4,808.00	4,808.00	4,808.00	4,808.00	4,808.00	58,516.00
AOI00077400452	EVALUACIÓN SANITARIA, GEOREFERENCIACION DE SISTEMAS DE TRATAMIENTO DE AGUAS RESIDUALES DOMESTICAS Y RESIDUOS SÓLIDOS MUNICIPALES	050101 - AYACUCHO	ACTIVIDAD EFECTUADA	Muy Alta	2023	FISICO	1	0	1	0	1	0	1	0	1	0	1	0	6
						COSTEO S/	4,808.00	4,808.00	4,808.00	4,808.00	4,808.00	4,808.00	4,808.00	4,808.00	4,808.00	4,808.00	4,808.00	4,674.00	57,562.00
					2024	FISICO	1	0	1	0	1	0	1	0	1	0	1	0	6
						COSTEO S/	4,808.00	4,808.00	4,808.00	4,808.00	4,808.00	4,808.00	4,808.00	4,808.00	4,808.00	4,808.00	4,808.00	4,674.00	57,562.00
					2025	FISICO	1	0	1	0	1	0	1	0	1	0	1	0	6
						COSTEO S/	4,808.00	4,808.00	4,808.00	4,808.00	4,808.00	4,808.00	4,808.00	4,808.00	4,808.00	4,808.00	4,808.00	4,674.00	57,562.00
AOI00077400453	CERTIFICACIONES Y AUTORIZACIONES	050101 - AYACUCHO	ACTIVIDAD EFECTUADA	Muy Alta	2023	FISICO	30	60	35	20	20	20	20	20	20	20	20	20	305
						COSTEO S/	4,808.00	4,808.00	4,808.00	4,808.00	4,808.00	4,808.00	4,808.00	4,808.00	4,808.00	4,808.00	4,808.00	4,808.00	57,696.00
					2024	FISICO	30	60	35	20	20	20	20	20	20	20	20	20	305
						COSTEO S/	4,808.00	4,808.00	4,808.00	4,808.00	4,808.00	4,808.00	4,808.00	4,808.00	4,808.00	4,808.00	4,808.00	4,808.00	57,696.00
					2025	FISICO	30	60	35	20	20	20	20	20	20	20	20	20	305
						COSTEO S/	4,808.00	4,808.00	4,808.00	4,808.00	4,808.00	4,808.00	4,808.00	4,808.00	4,808.00	4,808.00	4,808.00	4,808.00	57,696.00
AOI00077400454	VIGILANCIA DE PISCINAS	050101 - AYACUCHO	ACTIVIDAD EFECTUADA	Muy Alta	2023	FISICO	2	2	9	9	9	9	9	9	9	9	9	9	94
						COSTEO S/	4,808.00	4,808.00	5,038.00	4,888.00	4,888.00	4,888.00	4,848.00	4,848.00	4,848.00	4,888.00	4,888.00	4,848.00	58,486.00
					2024	FISICO	2	2	9	9	9	9	9	9	9	9	9	9	94
						COSTEO S/	4,808.00	4,808.00	5,038.00	4,888.00	4,888.00	4,888.00	4,848.00	4,848.00	4,848.00	4,888.00	4,888.00	4,848.00	58,486.00
					2025	FISICO	2	2	9	9	9	9	9	9	9	9	9	9	94
						COSTEO S/	4,808.00	4,808.00	5,038.00	4,888.00	4,888.00	4,888.00	4,848.00	4,848.00	4,848.00	4,888.00	4,888.00	4,848.00	58,486.00
AOI00077400455	FISCALIZACIÓN SANITARIA Y AMBIENTAL	050101 - AYACUCHO	ACCION	Muy Alta	2023	FISICO	1	1	1	1	1	1	1	1	1	1	1	1	12
						COSTEO S/	0	0	0	0	0	0	0	0	0	0	0	0	0
					2024	FISICO	1	1	1	1	1	1	1	1	1	1	1	1	12
						COSTEO S/	0	0	0	0	0	0	0	0	0	0	0	0	0
					2025	FISICO	1	1	1	1	1	1	1	1	1	1	1	1	12
						COSTEO S/	0	0	0	0	0	0	0	0	0	0	0	0	0
AOI00077400456	INOCUIDAD ALIMENTARIA	050101 - AYACUCHO	INSPECCION	Muy Alta	2023	FISICO	0	13	20	23	23	27	13	25	12	15	10	2	183
						COSTEO S/	4,808.00	4,808.00	4,808.00	5,600.00	4,808.00	4,808.00	4,808.00	4,808.00	4,808.00	4,808.00	4,808.00	4,808.00	58,488.00
					2024	FISICO	0	13	20	23	23	27	13	25	12	15	10	2	183
						COSTEO S/	4,808.00	4,808.00	4,808.00	5,600.00	4,808.00	4,808.00	4,808.00	4,808.00	4,808.00	4,808.00	4,808.00	4,808.00	58,488.00
					2025	FISICO	0	13	20	23	23	27	13	25	12	15	10	2	183
						COSTEO S/	4,808.00	4,808.00	4,808.00	5,600.00	4,808.00	4,808.00	4,808.00	4,808.00	4,808.00	4,808.00	4,808.00	4,808.00	58,488.00
AOI00077400457	VIGILANCIA DEL MEDIO AMBIENTE Y PAGUICIDAS	050101 - AYACUCHO	ACTIVIDAD EFECTUADA	Muy Alta	2023	FISICO	0	0	0	1	3	3	1	2	1	1	2	0	14
						COSTEO S/	4,808.00	4,808.00	4,808.00	5,212.00	5,192.00	4,808.00	4,808.00	4,808.00	4,808.00	4,808.00	4,808.00	4,808.00	58,484.00
					2024	FISICO	0	0	0	1	3	3	1	2	1	1	2	0	14
						COSTEO S/	4,808.00	4,808.00	4,808.00	5,212.00	5,192.00	4,808.00	4,808.00	4,808.00	4,808.00	4,808.00	4,808.00	4,808.00	58,484.00
					2025	FISICO	0	0	0	1	3	3	1	2	1	1	2	0	14
						COSTEO S/	4,808.00	4,808.00	4,808.00	5,212.00	5,192.00	4,808.00	4,808.00	4,808.00	4,808.00	4,808.00	4,808.00	4,808.00	58,484.00

AOI00077400519	CONTRATO ADMINISTRATIVO DE SERVICIOS	050101 - AYACUCHO	CONTRATOS	Muy Alta	2023	FISICO	1	1	1	1	1	1	1	1	1	1	1	1	12
						COSTEO S/	2,717.83	2,717.83	2,717.83	2,717.83	2,717.83	2,717.83	3,017.83	2,717.83	2,717.84	2,717.84	2,717.84	3,017.84	33,214.00
					2024	FISICO	1	1	1	1	1	1	1	1	1	1	1	1	12
						COSTEO S/	2,717.83	2,717.83	2,717.83	2,717.83	2,717.83	2,717.83	3,017.83	2,717.83	2,717.84	2,717.84	2,717.84	3,017.84	33,214.00
					2025	FISICO	1	1	1	1	1	1	1	1	1	1	1	1	12
						COSTEO S/	2,717.83	2,717.83	2,717.83	2,717.83	2,717.83	2,717.83	3,017.83	2,717.83	2,717.84	2,717.84	2,717.84	3,017.84	33,214.00
AOI00077400522	3326005 - INSPECCION ESPECIALIZADA ZONA RURAL	050101 - AYACUCHO	CENTRO POBLADO	Muy Alta	2023	FISICO	0	3	2	0	0	0	0	0	0	0	0	0	5
						COSTEO S/	0	2,411.97	1,607.98	0	0	0	0	0	0	0	0	0	4,019.95
					2024	FISICO	0	3	2	0	0	0	0	0	0	0	0	0	5
						COSTEO S/	0	2,411.97	1,607.98	0	0	0	0	0	0	0	0	0	4,019.95
					2025	FISICO	0	3	2	0	0	0	0	0	0	0	0	0	5
						COSTEO S/	0	2,411.97	1,607.98	0	0	0	0	0	0	0	0	0	4,019.95
AOI00077400524	VIGILANCIA SANITARIA A EMPRESAS DE SANEAMIENTO Y CONTROL VECTORIAL	050101 - AYACUCHO	ACCION	Alta	2023	FISICO	2	2	2	2	2	2	2	2	2	2	2	2	24
						COSTEO S/	4,808.00	4,808.00	4,863.00	4,808.00	5,543.00	4,808.00	4,808.00	4,808.00	4,808.00	4,808.00	4,808.00	4,808.00	58,486.00
					2024	FISICO	2	2	2	2	2	2	2	2	2	2	2	2	24
						COSTEO S/	4,808.00	4,808.00	4,863.00	4,808.00	5,543.00	4,808.00	4,808.00	4,808.00	4,808.00	4,808.00	4,808.00	4,808.00	58,486.00
					2025	FISICO	2	2	2	2	2	2	2	2	2	2	2	2	24
						COSTEO S/	4,808.00	4,808.00	4,863.00	4,808.00	5,543.00	4,808.00	4,808.00	4,808.00	4,808.00	4,808.00	4,808.00	4,808.00	58,486.00

CENTRO DE COSTO: 01.05.4.2 - DIRECCION DE ATENCION INTEGRAL DE LA SALUD

OEI.01 - MEJORAR LA CALIDAD DE LOS SERVICIOS EDUCATIVOS EN EL DEPARTAMENTO

AEI.01.05 - DESARROLLO DE COMPETENCIAS PARA LA PREVENCIÓN DEL CONSUMO DE DROGAS OPORTUNA PARA LA POBLACIÓN ESTUDIANTIL

CODIGO	ACTIVIDAD OPERATIVA	UBIGEO	U.M.	PRIORIDAD	PERIODO MULTIANUAL	META	PROGRAMACION MENSUAL 1	2	3	4	5	6	7	8	9	10	11	12	TOTAL ANUAL
AOI00077400312	POBLACIÓN RECIBE INTERVENCIONES TERAPEUTICAS PARA DISMINUIR EL RIESGO Y AFECTACIÓN POR EL CONSUMO DE DROGAS	050101 - AYACUCHO	PERSONA CAPACITADA	Muy Alta	2023	FISICO	1	1	1	1	1	1	1	1	1	1	1	1	12
						COSTEO S/	15,952.50	15,952.50	15,952.50	15,952.50	15,952.50	15,952.50	15,952.50	15,952.50	15,952.50	15,952.50	15,952.50	15,952.50	191,430.00
					2024	FISICO	1	1	1	1	1	1	1	1	1	1	1	1	12
						COSTEO S/	15,952.50	15,952.50	15,952.50	15,952.50	15,952.50	15,952.50	15,952.50	15,952.50	15,952.50	15,952.50	15,952.50	15,952.50	191,430.00
					2025	FISICO	1	1	1	1	1	1	1	1	1	1	1	1	12
						COSTEO S/	15,952.50	15,952.50	15,952.50	15,952.50	15,952.50	15,952.50	15,952.50	15,952.50	15,952.50	15,952.50	15,952.50	15,952.50	191,430.00
AOI00077400534	SERVICIO DE ORIENTACIÓN Y CONSEJERÍA BREVE	050101 - AYACUCHO	PERSONA ATENDIDA	Muy Alta	2023	FISICO	0	56	70	70	70	70	70	70	70	70	70	70	756
						COSTEO S/	9,017.25	9,017.25	9,017.25	9,017.25	9,017.25	9,017.25	9,017.25	9,017.25	9,017.25	9,017.25	9,017.25	9,017.25	108,207.00
					2024	FISICO	0	56	70	70	70	70	70	70	70	70	70	70	756
						COSTEO S/	9,017.25	9,017.25	9,017.25	9,017.25	9,017.25	9,017.25	9,017.25	9,017.25	9,017.25	9,017.25	9,017.25	9,017.25	108,207.00
					2025	FISICO	0	56	70	70	70	70	70	70	70	70	70	70	756
						COSTEO S/	9,017.25	9,017.25	9,017.25	9,017.25	9,017.25	9,017.25	9,017.25	9,017.25	9,017.25	9,017.25	9,017.25	9,017.25	108,207.00

OEI.02 - REDUCIR LOS FACTORES DE RIESGO QUE AFECTAN LA SALUD DE LA POBLACIÓN

AEI.02.01 - ATENCIÓN INTEGRAL PARA REDUCIR LA DESNUTRICIÓN CRÓNICA DE NIÑAS Y NIÑOS MENORES A 36 MESES

CODIGO	ACTIVIDAD OPERATIVA	UBIGEO	U.M.	PRIORIDAD	PERIODO MULTIANUAL	META	PROGRAMACION MENSUAL 1	2	3	4	5	6	7	8	9	10	11	12	TOTAL ANUAL
AOI00077400179	4427602 - MONITOREO DEL PROGRAMA ARTICULADO NUTRICIONAL	050101 - AYACUCHO	INFORME	Muy Alta	2023	FISICO	1	1	1	1	1	1	1	1	1	1	1	1	12
						COSTEO S/	11,154.69	11,154.69	11,154.69	11,154.69	11,154.69	11,154.69	11,154.69	11,154.69	11,154.69	11,154.69	11,154.69	11,154.66	133,856.25
					2024	FISICO	1	1	1	1	1	1	1	1	1	1	1	1	12
						COSTEO S/	11,154.69	11,154.69	11,154.69	11,154.69	11,154.69	11,154.69	11,154.69	11,154.69	11,154.69	11,154.69	11,154.69	11,154.66	133,856.25
					2025	FISICO	1	1	1	1	1	1	1	1	1	1	1	1	12
						COSTEO S/	11,154.69	11,154.69	11,154.69	11,154.69	11,154.69	11,154.69	11,154.69	11,154.69	11,154.69	11,154.69	11,154.69	11,154.66	133,856.25
AOI00077400180	4427604 - SUPERVISION DEL PROGRAMA ARTICULADO NUTRICIONAL	050101 - AYACUCHO	INFORME	Muy Alta	2023	FISICO	0	0	1	0	0	1	0	0	0	1	0	1	4
						COSTEO S/	11,154.69	11,154.69	11,154.69	11,154.69	11,154.69	11,154.69	11,154.69	11,154.69	11,154.69	11,154.69	11,154.69	11,154.66	133,856.25
					2024	FISICO	0	0	1	0	0	1	0	0	0	1	0	1	4
						COSTEO S/	11,154.69	11,154.69	11,154.69	11,154.69	11,154.69	11,154.69	11,154.69	11,154.69	11,154.69	11,154.69	11,154.69	11,154.66	133,856.25
					2025	FISICO	0	0	1	0	0	1	0	0	0	1	0	1	4
						COSTEO S/	11,154.69	11,154.69	11,154.69	11,154.69	11,154.69	11,154.69	11,154.69	11,154.69	11,154.69	11,154.69	11,154.69	11,154.66	133,856.25
AOI00077400181	4427603 - EVALUACION DEL PROGRAMA ARTICULADO NUTRICIONAL	050101 - AYACUCHO	INFORME	Muy Alta	2023	FISICO	0	0	0	0	0	1	0	0	0	0	0	1	2
						COSTEO S/	11,154.69	11,154.69	11,154.69	11,154.69	11,154.69	11,154.69	11,154.69	11,154.69	11,154.69	11,154.69	11,154.69	11,154.66	133,856.25
					2024	FISICO	0	0	0	0	0	1	0	0	0	0	0	1	2
						COSTEO S/	11,154.69	11,154.69	11,154.69	11,154.69	11,154.69	11,154.69	11,154.69	11,154.69	11,154.69	11,154.69	11,154.69	11,154.66	133,856.25
					2025	FISICO	0	0	0	0	0	1	0	0	0	0	0	1	2
						COSTEO S/	11,154.69	11,154.69	11,154.69	11,154.69	11,154.69	11,154.69	11,154.69	11,154.69	11,154.69	11,154.69	11,154.69	11,154.66	133,856.25
AOI00077400182	4427606 - EVALUACIÓN DE LOS EQUIPOS DE CADENA DE FRIÓ PARA VACUNA	050101 - AYACUCHO	INFORME TECNICO	Muy Alta	2023	FISICO	0	0	0	0	0	0	0	0	0	0	0	1	1
						COSTEO S/	11,154.69	11,154.69	11,154.69	11,154.69	11,154.69	11,154.69	11,154.69	11,154.69	11,154.69	11,154.69	11,154.69	11,154.66	133,856.25
					2024	FISICO	0	0	0	0	0	0	0	0	0	0	0	1	1
						COSTEO S/	11,154.69	11,154.69	11,154.69	11,154.69	11,154.69	11,154.69	11,154.69	11,154.69	11,154.69	11,154.69	11,154.69	11,154.66	133,856.25
					2025	FISICO	0	0	0	0	0	0	0	0	0	0	0	1	1
						COSTEO S/	11,154.69	11,154.69	11,154.69	11,154.69	11,154.69	11,154.69	11,154.69	11,154.69	11,154.69	11,154.69	11,154.69	11,154.66	133,856.25
AOI00077400188	0073301 - POBLACION INFORMADA POR MEDIOS DE COMUNICACIÓN MASIVA	050101 - AYACUCHO	PERSONA INFORMADA	Muy Alta	2023	FISICO	9,937.00	9,936.00	9,937.00	9,936.00	9,937.00	9,936.00	9,937.00	9,936.00	9,937.00	9,936.00	9,937.00	9,936.00	119,238.00
						COSTEO S/	1,394.83	1,394.83	1,394.83	1,394.83	1,394.83	1,394.83	1,394.84	1,394.84	1,394.83	1,394.83	1,394.84	1,394.84	16,738.00
					2024	FISICO	9,937.00	9,936.00	9,937.00	9,936.00	9,937.00	9,936.00	9,937.00	9,936.00	9,937.00	9,936.00	9,937.00	9,936.00	119,238.00
						COSTEO S/	1,394.83	1,394.83	1,394.83	1,394.83	1,394.83	1,394.83	1,394.84	1,394.84	1,394.83	1,394.83	1,394.84	1,394.84	16,738.00
					2025	FISICO	9,937.00	9,936.00	9,937.00	9,936.00	9,937.00	9,936.00	9,937.00	9,936.00	9,937.00	9,936.00	9,937.00	9,936.00	119,238.00
						COSTEO S/	1,394.83	1,394.83	1,394.83	1,394.83	1,394.83	1,394.83	1,394.84	1,394.84	1,394.83	1,394.83	1,394.84	1,394.84	16,738.00

AOI00077400189	0073303 - POBLACION INFORMADA POR MEDIOS ALTERNATIVOS DE COMUNICACIÓN	050101 - AYACUCHO	PERSONA INFORMADA	Muy Alta	2023	FISICO	240	240	240	240	240	240	240	240	240	240	240	240	2,880.00
						COSTEO S/	1,394.83	1,394.83	1,394.83	1,394.83	1,394.83	1,394.83	1,394.83	1,394.83	1,394.84	1,394.84	1,394.84	1,394.84	16,738.00
					2024	FISICO	240	240	240	240	240	240	240	240	240	240	240	240	2,880.00
						COSTEO S/	1,394.83	1,394.83	1,394.83	1,394.83	1,394.83	1,394.83	1,394.83	1,394.83	1,394.84	1,394.84	1,394.84	1,394.84	16,738.00
					2025	FISICO	240	240	240	240	240	240	240	240	240	240	240	240	2,880.00
						COSTEO S/	1,394.83	1,394.83	1,394.83	1,394.83	1,394.83	1,394.83	1,394.83	1,394.83	1,394.84	1,394.84	1,394.84	1,394.84	16,738.00
AOI00077400190	0073302 - COMUNICADORES, LIDERES DE OPINION, PERIODISTICA Y VOCEROS INFORMADOS	050101 - AYACUCHO	PERSONA INFORMADA	Muy Alta	2023	FISICO	8	7	8	7	8	7	8	7	7	8	8	7	90
						COSTEO S/	1,394.83	1,394.83	1,394.83	1,394.83	1,394.83	1,394.83	1,394.83	1,394.83	1,394.84	1,394.84	1,394.84	1,394.84	16,738.00
					2024	FISICO	8	7	8	7	8	7	8	7	7	8	8	7	90
						COSTEO S/	1,394.83	1,394.83	1,394.83	1,394.83	1,394.83	1,394.83	1,394.83	1,394.83	1,394.84	1,394.84	1,394.84	1,394.84	16,738.00
					2025	FISICO	8	7	8	7	8	7	8	7	7	8	8	7	90
						COSTEO S/	1,394.83	1,394.83	1,394.83	1,394.83	1,394.83	1,394.83	1,394.83	1,394.83	1,394.84	1,394.84	1,394.84	1,394.84	16,738.00
AOI00077400191	3324702 - IMPLEMENTACION DE DOCUMENTOS TÉCNICOS NORMATIVOS	050101 - AYACUCHO	NORMA	Muy Alta	2023	FISICO	0	0	0	0	0	1	0	0	0	0	0	1	2
						COSTEO S/	2,306.83	2,306.83	2,306.83	2,306.83	2,306.83	2,306.83	2,306.83	2,306.83	2,306.84	2,306.84	2,306.84	2,306.84	27,682.00
					2024	FISICO	0	0	0	0	0	1	0	0	0	0	0	1	2
						COSTEO S/	2,306.83	2,306.83	2,306.83	2,306.83	2,306.83	2,306.83	2,306.83	2,306.83	2,306.84	2,306.84	2,306.84	2,306.84	27,682.00
					2025	FISICO	0	0	0	0	0	1	0	0	0	0	0	1	2
						COSTEO S/	2,306.83	2,306.83	2,306.83	2,306.83	2,306.83	2,306.83	2,306.83	2,306.83	2,306.84	2,306.84	2,306.84	2,306.84	27,682.00
AOI00077400365	3324401 - VIGILANCIA DEL ESTADO NUTRICIONAL DEL NIÑO	050101 - AYACUCHO	INFORME	Muy Alta	2023	FISICO	0	0	0	0	0	1	0	0	0	0	0	1	2
						COSTEO S/	1,270.83	1,270.83	1,270.83	1,270.83	1,270.83	1,270.83	1,270.83	1,270.83	1,270.83	1,270.83	1,270.83	1,270.87	15,250.00
					2024	FISICO	0	0	0	0	0	1	0	0	0	0	0	1	2
						COSTEO S/	1,270.83	1,270.83	1,270.83	1,270.83	1,270.83	1,270.83	1,270.83	1,270.83	1,270.83	1,270.83	1,270.83	1,270.87	15,250.00
					2025	FISICO	0	0	0	0	0	1	0	0	0	0	0	1	2
						COSTEO S/	1,270.83	1,270.83	1,270.83	1,270.83	1,270.83	1,270.83	1,270.83	1,270.83	1,270.83	1,270.83	1,270.83	1,270.87	15,250.00
AOI00077400525	5005197 - REHABILITACION PSICOSOCIAL	050101 - AYACUCHO	PERSONA TRATADA	Muy Alta	2023	FISICO	0	0	0	10	5	5	5	0	10	5	0	10	50
						COSTEO S/	0	0	0	0	0	0	0	0	0	0	0	0	0
					2024	FISICO	0	0	0	10	5	5	5	0	10	5	0	10	50
						COSTEO S/	0	0	0	0	0	0	0	0	0	0	0	0	0
					2025	FISICO	0	0	0	10	5	5	5	0	10	5	0	10	50
						COSTEO S/	0	0	0	0	0	0	0	0	0	0	0	0	0
AOI00077400541	3324408 - IMPLEMENTACION DE TECNOLOGIAS	050101 - AYACUCHO	INFORME	Muy Alta	2023	FISICO	0	0	0	0	0	0	0	0	0	0	0	1	1
						COSTEO S/	1,270.83	1,270.83	1,270.83	1,270.83	1,270.83	1,270.83	1,270.83	1,270.83	1,270.83	1,270.83	1,270.83	1,270.87	15,250.00
					2024	FISICO	0	0	0	0	0	0	0	0	0	0	0	1	1
						COSTEO S/	1,270.83	1,270.83	1,270.83	1,270.83	1,270.83	1,270.83	1,270.83	1,270.83	1,270.83	1,270.83	1,270.83	1,270.87	15,250.00
					2025	FISICO	0	0	0	0	0	0	0	0	0	0	0	1	1
						COSTEO S/	1,270.83	1,270.83	1,270.83	1,270.83	1,270.83	1,270.83	1,270.83	1,270.83	1,270.83	1,270.83	1,270.83	1,270.87	15,250.00
AOI00077400542	3325801 - INSPECCION A ESTABLECIMIENTOS QUE ALMACENAN, PREPARAN Y/O DISTRIBUYEN ALIMENTOS PARA PROGRAMAS SOCIALES	050101 - AYACUCHO	INFORME	Muy Alta	2023	FISICO	0	0	0	0	0	0	0	0	0	0	0	1	1
						COSTEO S/	512.5	512.5	512.5	512.5	512.5	512.5	512.5	512.5	512.5	512.5	512.5	512.5	6,150.00
					2024	FISICO	0	0	0	0	0	0	0	0	0	0	0	1	1
						COSTEO S/	512.5	512.5	512.5	512.5	512.5	512.5	512.5	512.5	512.5	512.5	512.5	512.5	6,150.00
					2025	FISICO	0	0	0	0	0	0	0	0	0	0	0	1	1
						COSTEO S/	512.5	512.5	512.5	512.5	512.5	512.5	512.5	512.5	512.5	512.5	512.5	512.5	6,150.00
AOI00077400543	3325802 - EVALUACION NUTRICIONAL A ESTABLECIMIENTOS QUE PREPARAN Y/O DISTRIBUYEN ALIMENTOS PARA PROGRAMAS SOCIALES	050101 - AYACUCHO	INFORME	Muy Alta	2023	FISICO	0	0	0	0	0	0	0	0	0	0	0	1	1
						COSTEO S/	512.5	512.5	512.5	512.5	512.5	512.5	512.5	512.5	512.5	512.5	512.5	512.5	6,150.00
					2024	FISICO	0	0	0	0	0	0	0	0	0	0	0	1	1
						COSTEO S/	512.5	512.5	512.5	512.5	512.5	512.5	512.5	512.5	512.5	512.5	512.5	512.5	6,150.00
					2025	FISICO	0	0	0	0	0	0	0	0	0	0	0	1	1
						COSTEO S/	512.5	512.5	512.5	512.5	512.5	512.5	512.5	512.5	512.5	512.5	512.5	512.5	6,150.00
AOI00077400545	3325401 - VACUNACION NIÑO < 1 AÑO	050101 - AYACUCHO	NIÑO PROTEGIDO	Muy Alta	2023	FISICO	10	10	11	11	11	11	11	11	11	11	11	11	130
						COSTEO S/	1,992.63	1,992.63	1,992.63	1,992.63	1,992.63	1,992.63	1,992.63	1,992.63	1,992.63	1,992.63	1,992.63	1,992.57	23,911.50
					2024	FISICO	10	10	11	11	11	11	11	11	11	11	11	11	130
						COSTEO S/	1,992.63	1,992.63	1,992.63	1,992.63	1,992.63	1,992.63	1,992.63	1,992.63	1,992.63	1,992.63	1,992.63	1,992.57	23,911.50
					2025	FISICO	10	10	11	11	11	11	11	11	11	11	11	11	130
						COSTEO S/	1,992.63	1,992.63	1,992.63	1,992.63	1,992.63	1,992.63	1,992.63	1,992.63	1,992.63	1,992.63	1,992.63	1,992.57	23,911.50
AOI00077400546	3325408 - ATENCION DE LAS REACCIONES ADVERSAS A LAS VACUNAS	050101 - AYACUCHO	CASO TRATADO	Muy Alta	2023	FISICO	0	0	0	0	0	1	0	0	0	0	0	1	2
						COSTEO S/	664.21	664.21	664.21	664.21	664.21	664.21	664.21	664.21	664.21	664.21	664.21	664.19	7,970.50
					2024	FISICO	0	0	0	0	0	1	0	0	0	0	0	1	2
						COSTEO S/	664.21	664.21	664.21	664.21	664.21	664.21	664.21	664.21	664.21	664.21	664.21	664.19	7,970.50
					2025	FISICO	0	0	0	0	0	1	0	0	0	0	0	1	2
						COSTEO S/	664.21	664.21	664.21	664.21	664.21	664.21	664.21	664.21	664.21	664.21	664.21	664.19	7,970.50

AEI.02.02 - ATENCIÓN INTEGRAL DE SALUD MATERNO NEONATAL

CODIGO	ACTIVIDAD OPERATIVA	UBIGEO	U.M.	PRIORIDAD	PERIODO MULTIANUAL	META	PROGRAMACION MENSUAL 1	2	3	4	5	6	7	8	9	10	11	12	TOTAL ANUAL
AOI00077400270	3328701 - DESARROLLO DE NORMAS Y GUIAS TECNICAS CON ADECUACION CULTURAL	050101 - AYACUCHO	NORMA	Muy Alta	2023	FISICO	0	0	0	0	1	0	1	0	0	0	0	0	2
						COSTEO S/	0	0	0	0	8,000.00	0	9,000.00	0	0	0	0	0	17,000.00
					2024	FISICO	0	0	0	0	1	0	1	0	0	0	0	0	2
						COSTEO S/	0	0	0	0	8,000.00	0	9,000.00	0	0	0	0	0	17,000.00
					2025	FISICO	0	0	0	0	1	0	1	0	0	0	0	0	2
						COSTEO S/	0	0	0	0	8,000.00	0	9,000.00	0	0	0	0	0	17,000.00
AOI00077400275	4427702 - MONITOREO DEL PROGRAMA SALUD MATERNO NEONATAL	050101 - AYACUCHO	INFORME	Muy Alta	2023	FISICO	12	12	12	12	12	12	12	12	12	12	12	12	144
						COSTEO S/	53,184.33	53,184.33	53,184.33	53,184.33	53,184.33	53,184.33	53,184.34	53,184.35	53,184.33	53,184.33	53,184.33	53,184.34	638,212.00
					2024	FISICO	12	12	12	12	12	12	12	12	12	12	12	12	144
						COSTEO S/	53,184.33	53,184.33	53,184.33	53,184.33	53,184.33	53,184.33	53,184.34	53,184.35	53,184.33	53,184.33	53,184.33	53,184.34	638,212.00
					2025	FISICO	12	12	12	12	12	12	12	12	12	12	12	12	144
						COSTEO S/	53,184.33	53,184.33	53,184.33	53,184.33	53,184.33	53,184.33	53,184.34	53,184.35	53,184.33	53,184.33	53,184.33	53,184.34	638,212.00
AOI00077400276	4427704 - SUPERVISION DEL PROGRAMA SALUD MATERNO NEONATAL	050101 - AYACUCHO	INFORME	Muy Alta	2023	FISICO	1	1	1	1	1	1	1	1	1	1	1	1	12
						COSTEO S/	8,303.42	8,303.42	8,303.42	8,303.42	8,303.42	8,303.42	8,303.42	8,303.42	8,303.42	8,303.42	8,303.42	8,303.38	99,641.00
					2024	FISICO	1	1	1	1	1	1	1	1	1	1	1	1	12
						COSTEO S/	8,303.42	8,303.42	8,303.42	8,303.42	8,303.42	8,303.42	8,303.42	8,303.42	8,303.42	8,303.42	8,303.42	8,303.38	99,641.00
					2025	FISICO	1	1	1	1	1	1	1	1	1	1	1	1	12
						COSTEO S/	8,303.42	8,303.42	8,303.42	8,303.42	8,303.42	8,303.42	8,303.42	8,303.42	8,303.42	8,303.42	8,303.42	8,303.38	99,641.00
AOI00077400280	4427703 - EVALUACION DEL PROGRAMA SALUD MATERNO NAONATAL	050101 - AYACUCHO	INFORME	Muy Alta	2023	FISICO	0	0	1	0	1	0	0	1	1	0	0	0	4
						COSTEO S/	0	0	9,000.00	0	5,000.00	0	0	5,000.00	5,000.00	0	0	0	24,000.00
					2024	FISICO	0	0	1	0	1	0	0	1	1	0	0	0	4
						COSTEO S/	0	0	9,000.00	0	5,000.00	0	0	5,000.00	5,000.00	0	0	0	24,000.00
					2025	FISICO	0	0	1	0	1	0	0	1	1	0	0	0	4
						COSTEO S/	0	0	9,000.00	0	5,000.00	0	0	5,000.00	5,000.00	0	0	0	24,000.00
AOI00077400343	5000202 - COMUNICADORES Y PERIODISTAS INFORMADOS EN TEMAS DE SALUD SEXUAL Y SALUD REPRODUCTIVA	050101 - AYACUCHO	PERSONA INFORMADA	Muy Alta	2023	FISICO	0	0	0	0	1	0	0	1	1	0	0	1	4
						COSTEO S/	0	0	0	0	1,300.00	0	0	1,300.00	1,400.00	0	0	0	4,000.00
					2024	FISICO	0	0	0	0	1	0	0	1	1	0	0	1	4
						COSTEO S/	0	0	0	0	1,300.00	0	0	1,300.00	1,400.00	0	0	0	4,000.00
					2025	FISICO	0	0	0	0	1	0	0	1	1	0	0	1	4
						COSTEO S/	0	0	0	0	1,300.00	0	0	1,300.00	1,400.00	0	0	0	4,000.00

AEI.02.03 - ATENCIÓN INTEGRAL DE PERSONAS AFECTADAS CON TBC Y VIH/SIDA

CODIGO	ACTIVIDAD OPERATIVA	UBIGEO	U.M.	PRIORIDAD	PERIODO MULTIANUAL	META	PROGRAMACION MENSUAL 1	2	3	4	5	6	7	8	9	10	11	12	TOTAL ANUAL
AOI00077400059	4395101 - DESARROLLO DE NORMAS Y GUÍAS TÉCNICAS EN ITS/VIH-SIDA Y TUBERCULOSIS	050101 - AYACUCHO	NORMA APROBADA	Muy Alta	2023	FISICO	0	0	1	0	0	0	0	0	0	0	0	1	2
						COSTEO S/	0	0	1,500.00	0	0	0	0	0	0	0	0	1,500.00	3,000.00
					2024	FISICO	0	0	1	0	0	0	0	0	0	0	0	1	2
						COSTEO S/	0	0	1,500.00	0	0	0	0	0	0	0	0	1,500.00	3,000.00
					2025	FISICO	0	0	1	0	0	0	0	0	0	0	0	1	2
						COSTEO S/	0	0	1,500.00	0	0	0	0	0	0	0	0	1,500.00	3,000.00
AOI00077400062	4395002 - MONITOREO DEL PROGRAMA DE TB/VIH-SIDA	050101 - AYACUCHO	INFORME	Muy Alta	2023	FISICO	0	0	2	0	0	3	0	0	2	0	2	1	10
						COSTEO S/	0	0	3,000.00	0	0	4,500.00	0	0	3,000.00	0	3,000.00	1,500.00	15,000.00
					2024	FISICO	0	0	2	0	0	3	0	0	2	0	2	1	10
						COSTEO S/	0	0	3,000.00	0	0	4,500.00	0	0	3,000.00	0	3,000.00	1,500.00	15,000.00
					2025	FISICO	0	0	2	0	0	3	0	0	2	0	2	1	10
						COSTEO S/	0	0	3,000.00	0	0	4,500.00	0	0	3,000.00	0	3,000.00	1,500.00	15,000.00

AEI.02.05 - ATENCIÓN PREVENTIVA Y PROMOCIONAL PARA EL CONTROL DE ENFERMEDADES NO TRANSMISIBLES EN LA POBLACIÓN

CODIGO	ACTIVIDAD OPERATIVA	UBIGEO	U.M.	PRIORIDAD	PERIODO MULTIANUAL	META	PROGRAMACION MENSUAL 1	2	3	4	5	6	7	8	9	10	11	12	TOTAL ANUAL
AOI00077400186	4398502 - MONITOREO DEL PROGRAMA NO TRANSMISIBLES	050101 - AYACUCHO	INFORME	Muy Alta	2023	FISICO	1	1	1	1	1	1	1	1	1	1	1	1	12
						COSTEO S/	35,769.83	35,769.83	35,769.83	35,769.83	35,769.83	35,769.83	35,769.83	35,769.83	35,769.84	35,769.84	35,769.84	35,769.84	429,238.00
					2024	FISICO	1	1	1	1	1	1	1	1	1	1	1	1	12
						COSTEO S/	35,769.83	35,769.83	35,769.83	35,769.83	35,769.83	35,769.83	35,769.83	35,769.83	35,769.84	35,769.84	35,769.84	35,769.84	429,238.00
					2025	FISICO	1	1	1	1	1	1	1	1	1	1	1	1	12
						COSTEO S/	35,769.83	35,769.83	35,769.83	35,769.83	35,769.83	35,769.83	35,769.83	35,769.83	35,769.84	35,769.84	35,769.84	35,769.84	429,238.00
AOI00077400288	0043946 - DESARROLLO DE NORMAS Y GUIAS TECNICAS EN ENFERMEDADES NO TRANSMISIBLES	050101 - AYACUCHO	NORMA	Muy Alta	2023	FISICO	0	0	1	0	0	1	0	1	1	0	0	0	4
						COSTEO S/	1,000.00	1,000.00	1,000.00	1,000.00	1,000.00	1,000.00	1,000.00	1,000.00	1,000.00	1,000.00	1,000.00	1,000.00	12,000.00
					2024	FISICO	0	0	1	0	0	1	0	1	1	0	0	0	4
						COSTEO S/	1,000.00	1,000.00	1,000.00	1,000.00	1,000.00	1,000.00	1,000.00	1,000.00	1,000.00	1,000.00	1,000.00	1,000.00	12,000.00
					2025	FISICO	0	0	1	0	0	1	0	1	1	0	0	0	4
						COSTEO S/	1,000.00	1,000.00	1,000.00	1,000.00	1,000.00	1,000.00	1,000.00	1,000.00	1,000.00	1,000.00	1,000.00	1,000.00	12,000.00

AEI.02.07 - ATENCIÓN PREVENTIVA Y PROMOCIONAL DEL CÁNCER EN LA POBLACIÓN

CODIGO	ACTIVIDAD OPERATIVA	UBIGEO	U.M.	PRIORIDAD	PERIODO MULTIANUAL	META	PROGRAMACION MENSUAL 1	2	3	4	5	6	7	8	9	10	11	12	TOTAL ANUAL
AOI00077400176	0044192 - MONITOREO, SUPERVISION, EVALUACION Y CONTROL DE PREVENCION Y CONTROL DEL CANCER	050101 - AYACUCHO	INFORME	Muy Alta	2023	FISICO	1	1	1	1	1	1	1	1	1	1	1	1	12
						COSTEO S/	6,451.83	6,451.83	6,451.83	6,451.83	6,451.83	6,451.83	6,451.83	6,451.83	6,451.83	6,451.83	6,451.84	6,451.86	77,422.00
					2024	FISICO	1	1	1	1	1	1	1	1	1	1	1	1	12
						COSTEO S/	6,451.83	6,451.83	6,451.83	6,451.83	6,451.83	6,451.83	6,451.83	6,451.83	6,451.83	6,451.83	6,451.84	6,451.86	77,422.00
					2025	FISICO	1	1	1	1	1	1	1	1	1	1	1	1	12
						COSTEO S/	6,451.83	6,451.83	6,451.83	6,451.83	6,451.83	6,451.83	6,451.83	6,451.83	6,451.83	6,451.83	6,451.84	6,451.86	77,422.00
AOI00077400177	0044192 - MONITOREO, SUPERVISION, EVALUACION Y CONTROL DE PREVENCION Y CONTROL DEL CANCER	050101 - AYACUCHO	INFORME	Muy Alta	2023	FISICO	0	0	1	0	0	1	0	0	0	1	0	0	3
						COSTEO S/	1,922.87	1,922.87	1,922.87	1,922.87	1,922.87	1,922.87	1,922.88	1,922.88	1,922.88	1,922.88	1,922.88	1,922.88	23,074.50
					2024	FISICO	0	0	1	0	0	1	0	0	0	1	0	0	3
						COSTEO S/	1,922.87	1,922.87	1,922.87	1,922.87	1,922.87	1,922.87	1,922.88	1,922.88	1,922.88	1,922.88	1,922.88	1,922.88	23,074.50
					2025	FISICO	0	0	1	0	0	1	0	0	0	1	0	0	3
						COSTEO S/	1,922.87	1,922.87	1,922.87	1,922.87	1,922.87	1,922.87	1,922.88	1,922.88	1,922.88	1,922.88	1,922.88	1,922.88	23,074.50
AOI00077400178	0044194 - EVALUACIÓN DE DIAGNOSTICO ESPECIALIZADO	050101 - AYACUCHO	INFORME	Muy Alta	2023	FISICO	0	0	1	1	1	1	1	1	1	1	1	0	9
						COSTEO S/	1,922.87	1,922.87	1,922.87	1,922.87	1,922.87	1,922.87	1,922.88	1,922.88	1,922.88	1,922.88	1,922.88	1,922.88	23,074.50
					2024	FISICO	0	0	1	1	1	1	1	1	1	1	1	0	9
						COSTEO S/	1,922.87	1,922.87	1,922.87	1,922.87	1,922.87	1,922.87	1,922.88	1,922.88	1,922.88	1,922.88	1,922.88	1,922.88	23,074.50
					2025	FISICO	0	0	1	1	1	1	1	1	1	1	1	0	9
						COSTEO S/	1,922.87	1,922.87	1,922.87	1,922.87	1,922.87	1,922.87	1,922.88	1,922.88	1,922.88	1,922.88	1,922.88	1,922.88	23,074.50
AOI00077400286	0044193 - DESARROLLO DE NORMAS Y GUIAS TECNICAS EN PREVENCION Y CONTROL DEL CANCER	050101 - AYACUCHO	NORMA	Muy Alta	2023	FISICO	0	0	0	0	0	0	0	1	0	0	0	0	1
						COSTEO S/	333.33	333.33	333.33	333.33	333.33	333.33	333.33	333.33	333.34	333.34	333.34	333.34	4,000.00
					2024	FISICO	0	0	0	0	0	0	0	1	0	0	0	0	1
						COSTEO S/	333.33	333.33	333.33	333.33	333.33	333.33	333.33	333.33	333.34	333.34	333.34	333.34	4,000.00
					2025	FISICO	0	0	0	0	0	0	0	1	0	0	0	0	1
						COSTEO S/	333.33	333.33	333.33	333.33	333.33	333.33	333.33	333.33	333.34	333.34	333.34	333.34	4,000.00

AEI.02.10 - ATENCIÓN INTEGRAL DE SALUD PARA PERSONAS CON DISCAPACIDAD

CODIGO	ACTIVIDAD OPERATIVA	UBIGEO	U.M.	PRIORIDAD	PERIODO MULTIANUAL	META	PROGRAMACION MENSUAL 1	2	3	4	5	6	7	8	9	10	11	12	TOTAL ANUAL
AOI00077400183	5005145 - MONITOREO, SUPERVISION, EVALUACION Y CONTROL DEL PROGRAMA PRESUPUESTAL	050101 - AYACUCHO	INFORME	Muy Alta	2023	FISICO	0	0	1	1	0	1	1	0	1	1	0	0	6
						COSTEO S/	13,553.50	13,553.50	13,553.50	13,553.50	13,553.50	13,553.50	13,553.50	13,553.50	13,553.50	13,553.50	13,553.50	13,553.50	162,642.00
					2024	FISICO	0	0	1	1	0	1	1	0	1	1	0	0	6
						COSTEO S/	13,553.50	13,553.50	13,553.50	13,553.50	13,553.50	13,553.50	13,553.50	13,553.50	13,553.50	13,553.50	13,553.50	13,553.50	162,642.00
					2025	FISICO	0	0	1	1	0	1	1	0	1	1	0	0	6
						COSTEO S/	13,553.50	13,553.50	13,553.50	13,553.50	13,553.50	13,553.50	13,553.50	13,553.50	13,553.50	13,553.50	13,553.50	13,553.50	162,642.00
AOI00077400314	5005144 - DESARROLLO DE NORMAS Y GUIAS TECNICAS EN DISCAPACIDAD	050101 - AYACUCHO	NORMA	Muy Alta	2023	FISICO	0	0	0	1	0	0	1	0	0	0	0	0	2
						COSTEO S/	683.33	683.33	683.33	683.33	683.33	683.33	683.33	683.34	683.34	683.33	683.34	683.34	8,200.00
					2024	FISICO	0	0	0	1	0	0	1	0	0	0	0	0	2
						COSTEO S/	683.33	683.33	683.33	683.33	683.33	683.33	683.33	683.34	683.34	683.33	683.34	683.34	8,200.00
					2025	FISICO	0	0	0	1	0	0	1	0	0	0	0	0	2
						COSTEO S/	683.33	683.33	683.33	683.33	683.33	683.33	683.33	683.34	683.34	683.33	683.34	683.34	8,200.00

AEI.02.11 - ATENCIÓN PREVENTIVA Y CONTROL DE ENFERMEDADES DE SALUD MENTAL EN BENEFICIO DE LA POBLACIÓN

CODIGO	ACTIVIDAD OPERATIVA	UBIGEO	U.M.	PRIORIDAD	PERIODO MULTIANUAL	META	PROGRAMACION MENSUAL 1	2	3	4	5	6	7	8	9	10	11	12	TOTAL ANUAL
AOI00077400026	5005183 - MONITOREO DEL PROGRAMA EN SALUD MENTAL	050101 - AYACUCHO	INFORME	Muy Alta	2023	FISICO	0	0	1	0	0	1	0	0	1	0	0	1	4
						COSTEO S/	1,000.00	1,000.00	2,000.00	1,000.00	1,000.00	1,000.00	1,000.00	1,000.00	1,000.00	1,000.00	1,000.00	1,000.00	13,000.00
					2024	FISICO	0	0	1	0	0	1	0	0	1	0	0	1	4
						COSTEO S/	1,000.00	1,000.00	2,000.00	1,000.00	1,000.00	1,000.00	1,000.00	1,000.00	1,000.00	1,000.00	1,000.00	1,000.00	13,000.00
					2025	FISICO	0	0	1	0	0	1	0	0	1	0	0	1	4
						COSTEO S/	1,000.00	1,000.00	2,000.00	1,000.00	1,000.00	1,000.00	1,000.00	1,000.00	1,000.00	1,000.00	1,000.00	1,000.00	13,000.00
AOI00077400184	0518501 - ACOMPAÑAMIENTO CLINICO PSICOSOCIAL	050101 - AYACUCHO	ESTABLECIMIENTO DE SALUD	Muy Alta	2023	FISICO	0	0	0	1	0	0	1	0	0	0	0	0	2
						COSTEO S/	333.33	333.33	333.33	333.33	333.33	333.33	333.33	333.33	333.34	333.34	333.34	333.34	4,000.00
					2024	FISICO	0	0	0	1	0	0	1	0	0	0	0	0	2
						COSTEO S/	333.33	333.33	333.33	333.33	333.33	333.33	333.33	333.33	333.34	333.34	333.34	333.34	4,000.00
					2025	FISICO	0	0	0	1	0	0	1	0	0	0	0	0	2
						COSTEO S/	333.33	333.33	333.33	333.33	333.33	333.33	333.33	333.33	333.34	333.34	333.34	333.34	4,000.00
AOI00077400299	5005184 - DESARROLLO DE NORMAS Y GUIAS TECNICAS PARA EL ABORDAJE DE TRASTORNOS MENTALES Y PROBLEMAS DE PSICOSOCIALES	050101 - AYACUCHO	NORMA	Muy Alta	2023	FISICO	0	0	0	1	0	0	1	0	0	0	0	0	2
						COSTEO S/	1,000.00	1,000.00	1,000.00	1,000.00	1,000.00	1,000.00	1,000.00	1,000.00	1,000.00	1,000.00	1,000.00	1,000.00	12,000.00
					2024	FISICO	0	0	0	1	0	0	1	0	0	0	0	0	2
						COSTEO S/	1,000.00	1,000.00	1,000.00	1,000.00	1,000.00	1,000.00	1,000.00	1,000.00	1,000.00	1,000.00	1,000.00	1,000.00	12,000.00
					2025	FISICO	0	0	0	1	0	0	1	0	0	0	0	0	2
						COSTEO S/	1,000.00	1,000.00	1,000.00	1,000.00	1,000.00	1,000.00	1,000.00	1,000.00	1,000.00	1,000.00	1,000.00	1,000.00	12,000.00

AOI00077400351	5005195 - TRATAMIENTO AMBULATORIO A PERSONAS CON SÍNDROME PSICÓTICO O TRASTORNO DEL ESPECTRO DE LA ESQUIZOFRENIA	050101 - AYACUCHO	PERSONA TRATADA	Muy Alta	2023	FISICO	10	10	10	10	20	10	20	10	10	10	10	10	140
						COSTEO S/	0	0	55,150.34	0	0	55,150.33	0	0	0	0	0	55,150.33	165,451.00
					2024	FISICO	10	10	10	10	20	10	20	10	10	10	10	10	140
						COSTEO S/	0	0	55,150.34	0	0	55,150.33	0	0	0	0	0	55,150.33	165,451.00
					2025	FISICO	10	10	10	10	20	10	20	10	10	10	10	10	140
						COSTEO S/	0	0	55,150.34	0	0	55,150.33	0	0	0	0	0	55,150.33	165,451.00
AOI00077400352	5005196 - TRATAMIENTO CON INTERNAMIENTO DE PERSONAS CON SÍNDROME O TRASTORNO PSICÓTICO EN HOSPITALES	050101 - AYACUCHO	EGRESO	Muy Alta	2024	FISICO	0	0	0	0	0	0	0	0	0	0	0	10	10
						COSTEO S/	0	0	0	0	0	0	0	0	0	0	0	0	0
					2025	FISICO	0	0	0	0	0	0	0	0	0	0	0	10	10
						COSTEO S/	0	0	0	0	0	0	0	0	0	0	0	0	0
AOI00077400515	0070612 - TRATAMIENTO ESPECIALIZADO EN VIOLENCIA FAMILIAR	050101 - AYACUCHO	PERSONA ATENDIDA	Muy Alta	2023	FISICO	40	40	40	40	40	40	40	40	40	40	40	40	480
						COSTEO S/	0	0	0	0	0	0	0	0	0	0	0	0	0
					2024	FISICO	40	40	40	40	40	40	40	40	40	40	40	40	480
						COSTEO S/	0	0	0	0	0	0	0	0	0	0	0	0	0
					2025	FISICO	40	40	40	40	40	40	40	40	40	40	40	40	480
						COSTEO S/	0	0	0	0	0	0	0	0	0	0	0	0	0
AOI00077400518	5005927 - TRATAMIENTO AMBULATORIO DE NIÑOS Y NIÑAS Y ADOLESCENTES DE 0 A 17 AÑOS POR TRASTORNOS MENTALES Y DEL COMPORTAMIENTO.	050101 - AYACUCHO	PERSONA ATENDIDA	Muy Alta	2023	FISICO	10	40	40	40	40	40	40	40	40	40	40	40	450
						COSTEO S/	0	0	0	0	0	0	0	0	0	0	0	0	0
					2024	FISICO	10	40	40	40	40	40	40	40	40	40	40	40	450
						COSTEO S/	0	0	0	0	0	0	0	0	0	0	0	0	0
					2025	FISICO	10	40	40	40	40	40	40	40	40	40	40	40	450
						COSTEO S/	0	0	0	0	0	0	0	0	0	0	0	0	0
AOI00077400521	5005190 - TRATAMIENTO AMBULATORIO DE PERSONAS CON DEPRESIÓN	050101 - AYACUCHO	PERSONA ATENDIDA	Muy Alta	2023	FISICO	40	70	70	70	70	70	70	70	70	70	70	70	810
						COSTEO S/	0	0	0	0	0	0	0	0	0	0	0	0	0
					2024	FISICO	40	70	70	70	70	70	70	70	70	70	70	70	810
						COSTEO S/	0	0	0	0	0	0	0	0	0	0	0	0	0
					2025	FISICO	40	70	70	70	70	70	70	70	70	70	70	70	810
						COSTEO S/	0	0	0	0	0	0	0	0	0	0	0	0	0
AOI00077400526	0070603 - AGENTES COMUNITARIOS DE SALUD REALIZAN VIGILANCIA CIUDADANA PARA REDUCIR LA VIOLENCIA FÍSICA CAUSADA POR LA PAREJA	050101 - AYACUCHO	PERSONA CAPACITADA	Muy Alta	2023	FISICO	0	0	0	1	1	1	0	0	0	1	1	0	5
						COSTEO S/	0	0	0	0	0	0	0	0	0	0	0	0	0
					2024	FISICO	0	0	0	1	1	1	0	0	0	1	1	0	5
						COSTEO S/	0	0	0	0	0	0	0	0	0	0	0	0	0
					2025	FISICO	0	0	0	1	1	1	0	0	0	1	1	0	5
						COSTEO S/	0	0	0	0	0	0	0	0	0	0	0	0	0
AOI00077400527	5005194 - REHABILITACION PSICOSOCIAL DE PERSONAS CON TRASTORNOS DEL COMPORTAMIENTO DEBIDO AL CONSUMO DE ALCOHOL	050101 - AYACUCHO	PERSONA TRATADA	Muy Alta	2023	FISICO	0	0	5	5	5	5	5	5	5	5	5	5	50
						COSTEO S/	0	0	0	0	0	0	0	0	0	0	0	0	0
					2024	FISICO	0	0	5	5	5	5	5	5	5	5	5	5	50
						COSTEO S/	0	0	0	0	0	0	0	0	0	0	0	0	0
					2025	FISICO	0	0	5	5	5	5	5	5	5	5	5	5	50
						COSTEO S/	0	0	0	0	0	0	0	0	0	0	0	0	0
AOI00077400528	5005192 - INTERVENCIONES BREVES MOTIVACIONALES PARA PERSONAS CON CONSUMO PERJUDICIAL DEL ALCOHOL Y TABACO.	050101 - AYACUCHO	PERSONA TRATADA	Muy Alta	2023	FISICO	15	15	15	15	15	15	15	15	15	15	15	15	180
						COSTEO S/	0	0	0	0	0	0	0	0	0	0	0	0	0
					2024	FISICO	15	15	15	15	15	15	15	15	15	15	15	15	180
						COSTEO S/	0	0	0	0	0	0	0	0	0	0	0	0	0
					2025	FISICO	15	15	15	15	15	15	15	15	15	15	15	15	180
						COSTEO S/	0	0	0	0	0	0	0	0	0	0	0	0	0
AOI00077400529	0070605 - TRATAMIENTO CON INTERNAMIENTO DE PERSONAS CON SÍNDROME O TRASTORNO PSICÓTICO EN HOGARES PROTEGIDOS	050101 - AYACUCHO	PERSONA TRATADA	Muy Alta	2023	FISICO	1	1	1	1	1	1	1	1	0	0	0	0	8
						COSTEO S/	0	0	50,000.00	0	50,000.00	0	0	66,000.00	0	0	0	0	166,000.00
					2024	FISICO	1	1	1	1	1	1	1	1	0	0	0	0	8
						COSTEO S/	0	0	50,000.00	0	50,000.00	0	0	66,000.00	0	0	0	0	166,000.00
					2025	FISICO	1	1	1	1	1	1	1	1	0	0	0	0	8
						COSTEO S/	0	0	50,000.00	0	50,000.00	0	0	66,000.00	0	0	0	0	166,000.00
AOI00077400530	0070625 - ACOMPAÑAMIENTO PSICOSOCIAL A VÍCTIMAS DE VIOLENCIA POLÍTICA	050101 - AYACUCHO	COMUNIDAD	Muy Alta	2023	FISICO	0	0	0	1	0	0	1	0	0	1	0	0	3
						COSTEO S/	0	0	0	0	0	0	0	0	0	0	0	0	0
					2024	FISICO	0	0	0	1	0	0	1	0	0	1	0	0	3
						COSTEO S/	0	0	0	0	0	0	0	0	0	0	0	0	0
					2025	FISICO	0	0	0	1	0	0	1	0	0	1	0	0	3
						COSTEO S/	0	0	0	0	0	0	0	0	0	0	0	0	0
AOI00077400533	0070617 - INTERVENCIÓN PARA PERSONAS CON DEPENDENCIA DEL ALCOHOL Y TABACO	050101 - AYACUCHO	PERSONA ATENDIDA	Muy Alta	2023	FISICO	15	15	15	15	15	15	15	15	15	15	15	15	180
						COSTEO S/	0	0	0	0	0	0	0	0	0	0	0	0	0
					2024	FISICO	15	15	15	15	15	15	15	15	15	15	15	15	180
						COSTEO S/	0	0	0	0	0	0	0	0	0	0	0	0	0
					2025	FISICO	15	15	15	15	15	15	15	15	15	15	15	15	180
						COSTEO S/	0	0	0	0	0	0	0	0	0	0	0	0	0

OEL08 - MEJORAR LA GESTIÓN INSTITUCIONAL

AEL08.01 - FORTALECIMIENTO INTEGRAL DE LA CAPACIDAD OPERATIVA DE LOS ÓRGANOS ESTRUCTURADOS DEL GOBIERNO REGIONAL

CODIGO	ACTIVIDAD OPERATIVA	UBIGEO	U.M.	PRIORIDAD	PERIODO MULTIANUAL	META	PROGRAMACION MENSUAL 1	2	3	4	5	6	7	8	9	10	11	12	TOTAL ANUAL
AOI00077400041	4398001 - POBLACION INFORMADA EN PREVENCION Y CONTROL DE LAS ENFERMEDADES METAXENICAS Y ZOONOTICAS POR MEDIOS MASIVOS DE COMUNICACION	050101 - AYACUCHO	PERSONA INFORMADA	Muy Alta	2023	FISICO	0	0	20,000.00	0	0	0	20,000.00	0	0	0	5,000.00	0	45,000.00
						COSTEO S/	0	0	0	0	0	0	1,000.00	0	0	0	1,000.00	0	2,000.00
					2024	FISICO	0	0	20,000.00	0	0	0	20,000.00	0	0	0	5,000.00	0	45,000.00
						COSTEO S/	0	0	0	0	0	0	1,000.00	0	0	0	1,000.00	0	2,000.00
					2025	FISICO	0	0	20,000.00	0	0	0	20,000.00	0	0	0	5,000.00	0	45,000.00
						COSTEO S/	0	0	0	0	0	0	1,000.00	0	0	0	1,000.00	0	2,000.00
AOI00077400042	4397502 - MONITOREO DEL PROGRAMA DE METAXENICAS Y ZOONOSIS	050101 - AYACUCHO	INFORME	Muy Alta	2023	FISICO	1	1	1	1	1	1	1	1	1	1	1	1	12
						COSTEO S/	27,297.92	27,297.92	27,297.92	27,297.92	27,297.92	27,297.92	27,297.92	27,297.92	27,297.92	27,297.92	27,297.92	27,297.88	327,575.00
					2024	FISICO	1	1	1	1	1	1	1	1	1	1	1	1	12
						COSTEO S/	27,297.92	27,297.92	27,297.92	27,297.92	27,297.92	27,297.92	27,297.92	27,297.92	27,297.92	27,297.92	27,297.92	27,297.88	327,575.00
					2025	FISICO	1	1	1	1	1	1	1	1	1	1	1	1	12
						COSTEO S/	27,297.92	27,297.92	27,297.92	27,297.92	27,297.92	27,297.92	27,297.92	27,297.92	27,297.92	27,297.92	27,297.92	27,297.88	327,575.00
AOI00077400043	4397504 - SUPERVISION PROGRAMA DE METAXENICAS Y ZOONOSIS	050101 - AYACUCHO	INFORME	Muy Alta	2023	FISICO	0	1	0	0	1	0	0	1	0	0	1	0	4
						COSTEO S/	500	500	500	500	500	500	500	500	500	500	500	500	6,000.00
					2024	FISICO	0	1	0	0	1	0	0	1	0	0	1	0	4
						COSTEO S/	500	500	500	500	500	500	500	500	500	500	500	500	6,000.00
					2025	FISICO	0	1	0	0	1	0	0	1	0	0	1	0	4
						COSTEO S/	500	500	500	500	500	500	500	500	500	500	500	500	6,000.00
AOI00077400044	4397503 - EVALUACION PROGRAMA DE METAXENICAS Y ZOONOSIS	050101 - AYACUCHO	INFORME	Muy Alta	2023	FISICO	0	0	1	0	1	0	0	0	0	0	0	0	2
						COSTEO S/	416.67	416.67	416.67	416.67	416.67	416.67	416.67	416.67	416.67	416.67	416.67	416.63	5,000.00
					2024	FISICO	0	0	1	0	1	0	0	0	0	0	0	0	2
						COSTEO S/	416.67	416.67	416.67	416.67	416.67	416.67	416.67	416.67	416.67	416.67	416.67	416.63	5,000.00
					2025	FISICO	0	0	1	0	1	0	0	0	0	0	0	0	2
						COSTEO S/	416.67	416.67	416.67	416.67	416.67	416.67	416.67	416.67	416.67	416.67	416.67	416.63	5,000.00
AOI00077400063	4397601 - DESARROLLO DE NORMAS Y GUIAS TECNICAS EN METAXENICAS Y ZOONOSIS	050101 - AYACUCHO	NORMA	Muy Alta	2023	FISICO	0	0	0	0	0	0	1	1	0	0	0	0	2
						COSTEO S/	0	0	0	0	0	0	1,000.00	0	0	0	0	0	1,000.00
					2024	FISICO	0	0	0	0	0	0	1	1	0	0	0	0	2
						COSTEO S/	0	0	0	0	0	0	1,000.00	0	0	0	0	0	1,000.00
					2025	FISICO	0	0	0	0	0	0	1	1	0	0	0	0	2
						COSTEO S/	0	0	0	0	0	0	1,000.00	0	0	0	0	0	1,000.00
AOI00077400291	FORTALECER EL COMPONENTE DE GARANTIA Y MEJORA DE LA CALIDAD DE ATENCION	050101 - AYACUCHO	PERSONA	Muy Alta	2023	FISICO	0	0	1	0	0	1	0	0	1	0	0	1	4
						COSTEO S/	0	0	0	0	0	0	0	0	0	0	0	0	0
					2024	FISICO	0	0	1	0	0	1	0	0	1	0	0	1	4
						COSTEO S/	0	0	0	0	0	0	0	0	0	0	0	0	0
					2025	FISICO	0	0	1	0	0	1	0	0	1	0	0	1	4
						COSTEO S/	0	0	0	0	0	0	0	0	0	0	0	0	0
AOI00077400292	COMUNICADORES Y PERIODÌSTAS INFORMADOS SOBRE PREVENCIÒN Y CONTROL DE LAS ENF. METAXÉNICAS Y ZOONOTICAS	050101 - AYACUCHO	PERSONA	Muy Alta	2023	FISICO	0	0	0	0	0	0	0	0	15	0	0	0	15
						COSTEO S/	0	0	0	0	0	0	0	0	0	0	0	0	0
					2024	FISICO	0	0	0	0	0	0	0	0	15	0	0	0	15
						COSTEO S/	0	0	0	0	0	0	0	0	0	0	0	0	0
					2025	FISICO	0	0	0	0	0	0	0	0	15	0	0	0	15
						COSTEO S/	0	0	0	0	0	0	0	0	0	0	0	0	0
AOI00077400544	4397505 - EVALUACIÓN DE DIAGNOSTICO ESPECIALIZADO	050101 - AYACUCHO	PERSONA TRATADA	Muy Alta	2023	FISICO	1	1	1	1	1	1	1	1	1	1	1	1	12
						COSTEO S/	2,767.83	2,767.83	2,767.83	2,767.83	2,767.83	2,767.83	2,767.83	2,767.83	2,767.83	2,767.83	2,767.83	2,767.87	33,214.00
					2024	FISICO	1	1	1	1	1	1	1	1	1	1	1	1	12
						COSTEO S/	2,767.83	2,767.83	2,767.83	2,767.83	2,767.83	2,767.83	2,767.83	2,767.83	2,767.83	2,767.83	2,767.83	2,767.87	33,214.00
					2025	FISICO	1	1	1	1	1	1	1	1	1	1	1	1	12
						COSTEO S/	2,767.83	2,767.83	2,767.83	2,767.83	2,767.83	2,767.83	2,767.83	2,767.83	2,767.83	2,767.83	2,767.83	2,767.87	33,214.00

CENTRO DE COSTO: 01.05.4.3 - DIRECCION DE SERVICIOS EN SALUD

OEL02 - REDUCIR LOS FACTORES DE RIESGO QUE AFECTAN LA SALUD DE LA POBLACIÓN

AEL02.09 - ATENCIÓN INTEGRAL Y OPORTUNA DE EMERGENCIAS Y URGENCIAS MÉDICAS PARA LA POBLACIÓN

CODIGO	ACTIVIDAD OPERATIVA	UBIGEO	U.M.	PRIORIDAD	PERIODO MULTIANUAL	META	PROGRAMACION MENSUAL 1	2	3	4	5	6	7	8	9	10	11	12	TOTAL ANUAL
AOI00077400319	5002825 - ATENCION DE URGENCIAS (PRIORIDAD III O IV) EN MODULOS DE ATENCION AMBULATORIA	050101 - AYACUCHO	ATENCION	Muy Alta	2023	FISICO	0	0	50	0	50	0	50	0	0	50	0	0	200
						COSTEO S/	0	0	8,500.00	0	8,500.00	0	8,500.00	0	0	8,500.00	0	0	34,000.00
					2024	FISICO	0	0	50	0	50	0	50	0	0	50	0	0	200
						COSTEO S/	0	0	8,500.00	0	8,500.00	0	8,500.00	0	0	8,500.00	0	0	34,000.00
					2025	FISICO	0	0	50	0	50	0	50	0	0	50	0	0	200
						COSTEO S/	0	0	8,500.00	0	8,500.00	0	8,500.00	0	0	8,500.00	0	0	34,000.00

AOI00077400339	5005896 - ATENCION PREHOSPITALARIA MOVIL DE LA EMERGENCIA Y URGENCIA	050101 - AYACUCHO	ATENCION	Muy Alta	2023	FISICO	133	133	133	133	133	133	133	133	134	134	134	134	1,600.00
						COSTEO S/	3,024.00	3,024.00	3,024.00	3,024.00	3,024.00	3,024.00	3,024.00	3,024.00	3,024.00	3,024.00	3,024.00	3,024.00	36,288.00
					2024	FISICO	133	133	133	133	133	133	133	133	134	134	134	134	1,600.00
						COSTEO S/	3,024.00	3,024.00	3,024.00	3,024.00	3,024.00	3,024.00	3,024.00	3,024.00	3,024.00	3,024.00	3,024.00	3,024.00	36,288.00
					2025	FISICO	133	133	133	133	133	133	133	133	134	134	134	134	1,600.00
						COSTEO S/	3,024.00	3,024.00	3,024.00	3,024.00	3,024.00	3,024.00	3,024.00	3,024.00	3,024.00	3,024.00	3,024.00	3,024.00	36,288.00
AOI00077400350	5002794 - DESPACHO DE LA UNIDAD MOVIL SAMU	050101 - AYACUCHO	ATENCION	Muy Alta	2023	FISICO	137	137	137	137	137	137	137	137	137	139	139	139	1,650.00
						COSTEO S/	11,487.92	11,487.92	11,487.92	11,487.92	11,487.92	11,487.92	11,487.92	11,487.92	11,487.92	11,487.90	11,487.90	11,487.92	137,855.00
					2024	FISICO	137	137	137	137	137	137	137	137	137	139	139	139	1,650.00
						COSTEO S/	11,487.92	11,487.92	11,487.92	11,487.92	11,487.92	11,487.92	11,487.92	11,487.92	11,487.92	11,487.90	11,487.90	11,487.92	137,855.00
					2025	FISICO	137	137	137	137	137	137	137	137	137	139	139	139	1,650.00
						COSTEO S/	11,487.92	11,487.92	11,487.92	11,487.92	11,487.92	11,487.92	11,487.92	11,487.92	11,487.92	11,487.90	11,487.90	11,487.92	137,855.00
AOI00077400459	5005896 - ATENCION PREHOSPITALARIA MOVIL DE LA EMERGENCIA Y URGENCIA	050101 - AYACUCHO	ACCION	Muy Alta	2023	FISICO	0	1	1	1	1	1	1	1	1	1	1	0	10
						COSTEO S/	0	0	0	0	0	0	0	0	0	0	0	0	0
					2024	FISICO	0	1	1	1	1	1	1	1	1	1	1	0	10
						COSTEO S/	0	0	0	0	0	0	0	0	0	0	0	0	0
					2025	FISICO	0	1	1	1	1	1	1	1	1	1	1	0	10
						COSTEO S/	0	0	0	0	0	0	0	0	0	0	0	0	0

OE.05 - MEJORAR LA GESTIÓN INSTITUCIONAL

AEI.08.01 - FORTALECIMIENTO INTEGRAL DE LA CAPACIDAD OPERATIVA DE LOS ÓRGANOS ESTRUCTURADOS DEL GOBIERNO REGIONAL

CODIGO	ACTIVIDAD OPERATIVA	UBIGEO	U.M.	PRIORIDAD	PERIODO MULTIANUAL	META	PROGRAMACION MENSUAL 1	2	3	4	5	6	7	8	9	10	11	12	TOTAL ANUAL
AOI00077400086	5002792 - SERVICIO DE ATENCION DE LLAMADAS DE EMERGENCIAS MEDICAS 106	050101 - AYACUCHO	ATENCION	Muy Alta	2023	FISICO	379	379	379	379	379	379	379	379	379	379	380	380	4,550.00
						COSTEO S/	125	125	125	125	125	125	125	125	125	125	125	125	1,500.00
					2024	FISICO	379	379	379	379	379	379	379	379	379	379	380	380	4,550.00
						COSTEO S/	125	125	125	125	125	125	125	125	125	125	125	125	1,500.00
					2025	FISICO	379	379	379	379	379	379	379	379	379	379	380	380	4,550.00
						COSTEO S/	125	125	125	125	125	125	125	125	125	125	125	125	1,500.00
AOI00077400087	5002793 - ATENCION MEDICA TELEFONICA DE LA EMERGENCIA	050101 - AYACUCHO	ATENCION	Muy Alta	2023	FISICO	116	116	116	116	116	116	116	117	117	118	118	118	1,400.00
						COSTEO S/	53,601.33	53,601.33	53,601.33	53,601.33	53,601.33	53,601.33	53,601.33	53,601.33	53,601.34	53,601.34	53,601.34	53,601.34	643,216.00
					2024	FISICO	116	116	116	116	116	116	116	117	117	118	118	118	1,400.00
						COSTEO S/	53,601.33	53,601.33	53,601.33	53,601.33	53,601.33	53,601.33	53,601.33	53,601.33	53,601.34	53,601.34	53,601.34	53,601.34	643,216.00
					2025	FISICO	116	116	116	116	116	116	116	117	117	118	118	118	1,400.00
						COSTEO S/	53,601.33	53,601.33	53,601.33	53,601.33	53,601.33	53,601.33	53,601.33	53,601.33	53,601.34	53,601.34	53,601.34	53,601.34	643,216.00
AOI00077400089	5005138 - MONITOREO, SUPERVISION Y EVALUACION DEL PROGRAMA PRESUPUESTAL	050101 - AYACUCHO	INFORME	Muy Alta	2023	FISICO	0	0	1	0	0	2	0	0	1	1	0	0	5
						COSTEO S/	0	0	1,000.00	0	0	2,000.00	0	0	1,000.00	0	1,000.00	0	5,000.00
					2024	FISICO	0	0	1	0	0	2	0	0	1	1	0	0	5
						COSTEO S/	0	0	1,000.00	0	0	2,000.00	0	0	1,000.00	0	1,000.00	0	5,000.00
					2025	FISICO	0	0	1	0	0	2	0	0	1	1	0	0	5
						COSTEO S/	0	0	1,000.00	0	0	2,000.00	0	0	1,000.00	0	1,000.00	0	5,000.00
AOI00077400107	5002829 - DESARROLLO DE NORMAS Y GUIAS TECNICAS EN ATENCION PRE HOSPITALARIA Y EMERGENCIAS	050101 - AYACUCHO	INFORME	Muy Alta	2023	FISICO	0	0	0	0	0	0	1	0	0	0	0	0	1
						COSTEO S/	0	0	0	0	0	0	4,000.00	0	0	0	0	0	4,000.00
					2024	FISICO	0	0	0	0	0	0	1	0	0	0	0	0	1
						COSTEO S/	0	0	0	0	0	0	4,000.00	0	0	0	0	0	4,000.00
					2025	FISICO	0	0	0	0	0	0	1	0	0	0	0	0	1
						COSTEO S/	0	0	0	0	0	0	4,000.00	0	0	0	0	0	4,000.00
AOI00077400460	FORTALECIMIENTO DE RECURSO HUMANO PARA EL DESARROLLO DE SUS CAPACIDADES Y LA MEJORA DE LOS SERVICIOS DE SALUD	050101 - AYACUCHO	INFORME	Alta	2023	FISICO	1	1	1	1	1	1	1	1	1	1	1	1	12
						COSTEO S/	37,109.75	24,360.00	24,360.00	37,109.75	24,360.00	24,360.00	37,109.75	24,360.00	24,360.00	37,109.75	24,360.00	24,360.00	343,319.00
					2024	FISICO	1	1	1	1	1	1	1	1	1	1	1	1	12
						COSTEO S/	37,109.75	24,360.00	24,360.00	37,109.75	24,360.00	24,360.00	37,109.75	24,360.00	24,360.00	37,109.75	24,360.00	24,360.00	343,319.00
					2025	FISICO	1	1	1	1	1	1	1	1	1	1	1	1	12
						COSTEO S/	37,109.75	24,360.00	24,360.00	37,109.75	24,360.00	24,360.00	37,109.75	24,360.00	24,360.00	37,109.75	24,360.00	24,360.00	343,319.00
AOI00077400461	CONTRATACIÓN DE RECURSOS HUMANOS PARA EL FUNCIONAMIENTO DE SERVICIOS DE SALUD	050101 - AYACUCHO	INFORME	Alta	2023	FISICO	1	1	1	1	1	1	1	1	1	1	1	1	12
						COSTEO S/	73,061.75	0	0	73,061.75	0	0	73,061.75	0	0	0	73,061.75	0	292,247.00
					2024	FISICO	1	1	1	1	1	1	1	1	1	1	1	1	12
						COSTEO S/	73,061.75	0	0	73,061.75	0	0	73,061.75	0	0	0	73,061.75	0	292,247.00
					2025	FISICO	1	1	1	1	1	1	1	1	1	1	1	1	12
						COSTEO S/	73,061.75	0	0	73,061.75	0	0	73,061.75	0	0	0	73,061.75	0	292,247.00

CENTRO DE COSTO: 01.05.4.4 - DIRECCION DE ASEGURAMIENTO PUBLICO

OEI.08 - MEJORAR LA GESTIÓN INSTITUCIONAL

AEI.08.01 - FORTALECIMIENTO INTEGRAL DE LA CAPACIDAD OPERATIVA DE LOS ÓRGANOS ESTRUCTURADOS DEL GOBIERNO REGIONAL

CODIGO	ACTIVIDAD OPERATIVA	UBIGEO	U.M.	PRIORIDAD	PERIODO MULTIANUAL	META	PROGRAMACION MENSUAL 1	2	3	4	5	6	7	8	9	10	11	12	TOTAL ANUAL
AOI00077400505	MONITOREO EN PROCESOS DE ASEGURAMIENTO PUBLICO A UNIDADES	050101 - AYACUCHO	INFORME TECNICO	Alta	2023	FISICO	1	1	1	1	1	1	1	1	1	1	1	1	12
						COSTEO S/	1,129.00	1,129.00	1,129.00	1,129.00	1,129.00	1,129.00	1,129.00	1,129.00	1,129.00	1,129.00	1,129.00	1,133.67	13,552.67
					2024	FISICO	1	1	1	1	1	1	1	1	1	1	1	1	12
						COSTEO S/	1,129.00	1,129.00	1,129.00	1,129.00	1,129.00	1,129.00	1,129.00	1,129.00	1,129.00	1,129.00	1,129.00	1,133.67	13,552.67
					2025	FISICO	1	1	1	1	1	1	1	1	1	1	1	1	12
						COSTEO S/	1,129.00	1,129.00	1,129.00	1,129.00	1,129.00	1,129.00	1,129.00	1,129.00	1,129.00	1,129.00	1,129.00	1,133.67	13,552.67
AOI00077400506	SUPERVISIÓN Y EVALUACIÓN D ELOS PROCESOS DE ASEGURAMIENTO PUBLICO	050101 - AYACUCHO	INFORME TECNICO	Muy Alta	2023	FISICO	1	1	1	1	1	1	1	1	1	1	1	1	12
						COSTEO S/	3,937.00	3,937.00	3,937.00	3,937.00	3,937.00	3,937.00	3,937.00	3,937.00	3,937.00	3,937.00	3,937.00	3,945.67	47,252.67
					2024	FISICO	1	1	1	1	1	1	1	1	1	1	1	1	12
						COSTEO S/	3,937.00	3,937.00	3,937.00	3,937.00	3,937.00	3,937.00	3,937.00	3,937.00	3,937.00	3,937.00	3,937.00	3,945.67	47,252.67
					2025	FISICO	1	1	1	1	1	1	1	1	1	1	1	1	12
						COSTEO S/	3,937.00	3,937.00	3,937.00	3,937.00	3,937.00	3,937.00	3,937.00	3,937.00	3,937.00	3,937.00	3,937.00	3,945.67	47,252.67
AOI00077400507	CAPACITACIÓN EN LOS PROCESOS DE ASEGURAMIENTO PUBLICO	050101 - AYACUCHO	INFORME TECNICO	Muy Alta	2023	FISICO	1	1	1	1	1	1	1	1	1	1	1	1	12
						COSTEO S/	3,937.00	3,937.00	3,937.00	3,937.00	3,937.00	3,937.00	3,937.00	3,937.00	3,937.00	3,937.00	3,937.00	3,945.67	47,252.67
					2024	FISICO	1	1	1	1	1	1	1	1	1	1	1	1	12
						COSTEO S/	3,937.00	3,937.00	3,937.00	3,937.00	3,937.00	3,937.00	3,937.00	3,937.00	3,937.00	3,937.00	3,937.00	3,945.67	47,252.67
					2025	FISICO	1	1	1	1	1	1	1	1	1	1	1	1	12
						COSTEO S/	3,937.00	3,937.00	3,937.00	3,937.00	3,937.00	3,937.00	3,937.00	3,937.00	3,937.00	3,937.00	3,937.00	3,945.67	47,252.67
AOI00077400508	MONITOREO EN PROCESOS DE ASEGURAMIENTO PUBLICO	050101 - AYACUCHO	INFORME TECNICO	Muy Alta	2023	FISICO	1	1	1	1	1	1	1	1	1	1	1	1	12
						COSTEO S/	3,937.00	3,937.00	3,937.00	3,937.00	3,937.00	3,937.00	3,937.00	3,937.00	3,937.00	3,937.00	3,937.00	3,945.67	47,252.67
					2024	FISICO	1	1	1	1	1	1	1	1	1	1	1	1	12
						COSTEO S/	3,937.00	3,937.00	3,937.00	3,937.00	3,937.00	3,937.00	3,937.00	3,937.00	3,937.00	3,937.00	3,937.00	3,945.67	47,252.67
					2025	FISICO	1	1	1	1	1	1	1	1	1	1	1	1	12
						COSTEO S/	3,937.00	3,937.00	3,937.00	3,937.00	3,937.00	3,937.00	3,937.00	3,937.00	3,937.00	3,937.00	3,937.00	3,945.67	47,252.67
AOI00077400509	ASESORIA TECNICA EN LOS PROCESOS DE ASEGURAMIENTO PUBLICO	050101 - AYACUCHO	INFORME TECNICO	Alta	2023	FISICO	1	1	1	1	1	1	1	1	1	1	1	1	12
						COSTEO S/	7,825.90	7,825.90	7,825.90	7,825.90	7,825.90	7,825.90	7,825.90	7,825.90	7,825.90	7,825.90	7,825.90	7,826.42	93,911.32
					2024	FISICO	1	1	1	1	1	1	1	1	1	1	1	1	12
						COSTEO S/	7,825.90	7,825.90	7,825.90	7,825.90	7,825.90	7,825.90	7,825.90	7,825.90	7,825.90	7,825.90	7,825.90	7,826.42	93,911.32
					2025	FISICO	1	1	1	1	1	1	1	1	1	1	1	1	12
						COSTEO S/	7,825.90	7,825.90	7,825.90	7,825.90	7,825.90	7,825.90	7,825.90	7,825.90	7,825.90	7,825.90	7,825.90	7,826.42	93,911.32
AOI00077400511	ASESORIA TECNICA EN LOS PROCESOS DE ASEGURAMIENTO PUBLICO EN LAS UNIDADES EJECUTORAS DE LA DIRESA AYACUCHO	050101 - AYACUCHO	INFORME TECNICO	Alta	2023	FISICO	1	1	1	1	1	1	1	1	1	1	1	1	12
						COSTEO S/	9,724.00	9,724.00	9,724.00	9,724.00	9,724.00	9,724.00	9,724.00	9,724.00	9,724.00	9,724.00	9,724.00	9,735.00	116,699.00
					2024	FISICO	1	1	1	1	1	1	1	1	1	1	1	1	12
						COSTEO S/	9,724.00	9,724.00	9,724.00	9,724.00	9,724.00	9,724.00	9,724.00	9,724.00	9,724.00	9,724.00	9,724.00	9,735.00	116,699.00
					2025	FISICO	1	1	1	1	1	1	1	1	1	1	1	1	12
						COSTEO S/	9,724.00	9,724.00	9,724.00	9,724.00	9,724.00	9,724.00	9,724.00	9,724.00	9,724.00	9,724.00	9,724.00	9,735.00	116,699.00

CENTRO DE COSTO: 01.05.5 - DIRECCION EJECUTIVA DE MEDICAMENTOS, INSUMOS Y DROGAS

OEI.08 - MEJORAR LA GESTIÓN INSTITUCIONAL

AEI.08.01 - FORTALECIMIENTO INTEGRAL DE LA CAPACIDAD OPERATIVA DE LOS ÓRGANOS ESTRUCTURADOS DEL GOBIERNO REGIONAL

CODIGO	ACTIVIDAD OPERATIVA	UBIGEO	U.M.	PRIORIDAD	PERIODO MULTIANUAL	META	PROGRAMACION MENSUAL 1	2	3	4	5	6	7	8	9	10	11	12	TOTAL ANUAL
AOI00077400462	ACTIVIDADES DE VERIFICACIÓN DE LA CALIDAD DE LOS PRODUCTOS FARMACÉUTICOS, DISPOSITIVOS MÉDICOS Y PRODUCTOS SANITARIOS A TRAVES DE PESQUISAS Y SEGUIMIENTO A RESULTADOS DE CONTROL DE CALIDAD	050101 - AYACUCHO	ACTA	Alta	2023	FISICO	2	2	2	2	2	2	2	2	2	2	2	2	24
						COSTEO S/	1,000.00	1,000.00	1,000.00	1,000.00	1,000.00	1,000.00	1,000.00	1,000.00	1,000.00	1,000.00	1,000.00	1,000.00	12,000.00
					2024	FISICO	2	2	2	2	2	2	2	2	2	2	2	2	24
						COSTEO S/	1,000.00	1,000.00	1,000.00	1,000.00	1,000.00	1,000.00	1,000.00	1,000.00	1,000.00	1,000.00	1,000.00	1,000.00	12,000.00
					2025	FISICO	2	2	2	2	2	2	2	2	2	2	2	2	24
						COSTEO S/	1,000.00	1,000.00	1,000.00	1,000.00	1,000.00	1,000.00	1,000.00	1,000.00	1,000.00	1,000.00	1,000.00	1,000.00	12,000.00
AOI00077400463	ACTIVIDADES DE EVALUACIÓN DE ACTAS DE INSPECCIÓN, SEGUIMIENTO DEL PROCESO SQANCIONADOR Y AGOTAMIENTO DE LA VIA ADMINISTRATIVA	050101 - AYACUCHO	INFORME	Alta	2023	FISICO	20	20	20	21	20	21	24	20	21	22	21	20	250
						COSTEO S/	12,221.00	12,221.00	12,221.00	12,221.00	12,221.00	12,221.00	12,221.00	12,221.00	12,221.00	12,225.00	12,221.00	12,221.00	146,656.00
					2024	FISICO	20	20	20	21	20	21	24	20	21	22	21	20	250
						COSTEO S/	12,221.00	12,221.00	12,221.00	12,221.00	12,221.00	12,221.00	12,221.00	12,221.00	12,221.00	12,225.00	12,221.00	12,221.00	146,656.00
					2025	FISICO	20	20	20	21	20	21	24	20	21	22	21	20	250
						COSTEO S/	12,221.00	12,221.00	12,221.00	12,221.00	12,221.00	12,221.00	12,221.00	12,221.00	12,221.00	12,225.00	12,221.00	12,221.00	146,656.00
AOI00077400464	ACTIVIDADES DE CONTROL PUBLICITARIO DE PRODUCTOS FARMACEUTICOS, DISPOSITIVOS MÉDICOS Y PRODUCTOS SANITARIOS	050101 - AYACUCHO	ACTA	Alta	2023	FISICO	66	66	66	66	66	70	66	66	70	66	66	66	800
						COSTEO S/	853	853	853	853	853	853	853	856	853	853	853	853	10,239.00
					2024	FISICO	66	66	66	66	66	70	66	66	70	66	66	66	800
						COSTEO S/	853	853	853	853	853	853	853	856	853	853	853	853	10,239.00
					2025	FISICO	66	66	66	66	66	70	66	66	70	66	66	66	800
						COSTEO S/	853	853	853	853	853	853	853	856	853	853	853	853	10,239.00

AOI00077400465	ACTIVIDADES DE CONTROL DE ESTUPEFACIENTES Y PSICOTROPICOS EN LA REGIÓN	050101 - AYACUCHO	INFORME	Alta	2023	FISICO	6	6	6	6	6	10	6	6	10	6	6	6	80
						COSTEO S/	1,029.00	1,029.00	1,029.00	1,029.00	1,029.00	1,029.00	1,031.00	1,029.00	1,029.00	1,029.00	1,029.00	1,029.00	12,350.00
					2024	FISICO	6	6	6	6	6	10	6	6	10	6	6	6	80
						COSTEO S/	1,029.00	1,029.00	1,029.00	1,029.00	1,029.00	1,029.00	1,031.00	1,029.00	1,029.00	1,029.00	1,029.00	1,029.00	12,350.00
					2025	FISICO	6	6	6	6	6	10	6	6	10	6	6	6	80
						COSTEO S/	1,029.00	1,029.00	1,029.00	1,029.00	1,029.00	1,029.00	1,031.00	1,029.00	1,029.00	1,029.00	1,029.00	1,029.00	12,350.00
AOI00077400466	ACTIVIDADES DE CONTROL DE OBSERVATORIO DE PRECIOS A ESTABLECIMIENTOS FARMACEUTICOS	050101 - AYACUCHO	ACCION	Muy Alta	2023	FISICO	20	20	20	20	20	25	20	20	25	20	20	20	250
						COSTEO S/	5,000.00	5,000.00	5,000.00	5,000.00	5,000.00	5,000.00	5,000.00	5,000.00	5,000.00	5,000.00	5,000.00	5,000.00	60,000.00
					2024	FISICO	20	20	20	20	20	25	20	20	25	20	20	20	250
						COSTEO S/	5,000.00	5,000.00	5,000.00	5,000.00	5,000.00	5,000.00	5,000.00	5,000.00	5,000.00	5,000.00	5,000.00	5,000.00	60,000.00
					2025	FISICO	20	20	20	20	20	25	20	20	25	20	20	20	250
						COSTEO S/	5,000.00	5,000.00	5,000.00	5,000.00	5,000.00	5,000.00	5,000.00	5,000.00	5,000.00	5,000.00	5,000.00	5,000.00	60,000.00
AOI00077400468	ACTIVIDADES DE LUCHA CONTRA EL COMERCIO ILEGAL DE PRODUCTOS FARMACEUTICOS, DISPOSITIVOS MEDICOS Y PRODUCTOS SANITARIOS	050101 - AYACUCHO	ACTA	Alta	2023	FISICO	20	20	20	20	20	25	20	20	25	20	20	20	250
						COSTEO S/	4,957.00	4,957.00	4,957.00	4,957.00	4,963.00	4,957.00	4,957.00	4,957.00	4,957.00	4,957.00	4,957.00	4,957.00	59,490.00
					2024	FISICO	20	20	20	20	20	25	20	20	25	20	20	20	250
						COSTEO S/	4,957.00	4,957.00	4,957.00	4,957.00	4,963.00	4,957.00	4,957.00	4,957.00	4,957.00	4,957.00	4,957.00	4,957.00	59,490.00
					2025	FISICO	20	20	20	20	20	25	20	20	25	20	20	20	250
						COSTEO S/	4,957.00	4,957.00	4,957.00	4,957.00	4,963.00	4,957.00	4,957.00	4,957.00	4,957.00	4,957.00	4,957.00	4,957.00	59,490.00
AOI00077400469	ACTIVIDADES DE AUTORIZACIONES SANITARIAS DE ESTABLECIMIENTOS FARMACEUTICOS Y DIRECTORES TECNICOS	050101 - AYACUCHO	ACCION	Muy Alta	2023	FISICO	20	20	20	20	20	20	20	20	20	20	20	20	240
						COSTEO S/	6,721.00	6,721.00	6,721.00	6,721.00	6,721.00	6,721.00	6,721.00	6,727.00	6,721.00	6,721.00	6,721.00	6,721.00	80,658.00
					2024	FISICO	20	20	20	20	20	20	20	20	20	20	20	20	240
						COSTEO S/	6,721.00	6,721.00	6,721.00	6,721.00	6,721.00	6,721.00	6,721.00	6,727.00	6,721.00	6,721.00	6,721.00	6,721.00	80,658.00
					2025	FISICO	20	20	20	20	20	20	20	20	20	20	20	20	240
						COSTEO S/	6,721.00	6,721.00	6,721.00	6,721.00	6,721.00	6,721.00	6,721.00	6,727.00	6,721.00	6,721.00	6,721.00	6,721.00	80,658.00
AOI00077400470	FORTALECER LOS PROCESOS DE PROGRAMACIÓN Y ADQUISICIÓN DE PRODUCTOS DEL SISMED A NIVEL DE UNIDADES EJECUTORAS	050101 - AYACUCHO	ACCION	Muy Alta	2023	FISICO	1	2	1	2	1	2	1	2	1	1	1	1	16
						COSTEO S/	13,600.00	13,600.00	13,600.00	13,600.00	13,600.00	13,608.00	13,600.00	13,607.00	13,604.00	13,600.00	13,600.00	13,600.00	163,219.00
					2024	FISICO	1	2	1	2	1	2	1	2	1	1	1	1	16
						COSTEO S/	13,600.00	13,600.00	13,600.00	13,600.00	13,600.00	13,608.00	13,600.00	13,607.00	13,604.00	13,600.00	13,600.00	13,600.00	163,219.00
					2025	FISICO	1	2	1	2	1	2	1	2	1	1	1	1	16
						COSTEO S/	13,600.00	13,600.00	13,600.00	13,600.00	13,600.00	13,608.00	13,600.00	13,607.00	13,604.00	13,600.00	13,600.00	13,600.00	163,219.00
AOI00077400471	GARANTIZAR LOS PROCESOS DE GESTIÓN DE SUMINISTROS DE PRODUCTOS FARMACEUTICOS DISPOSITIVOS MEDICOS Y PRODUCTOS SANITARIOS, A NIVEL DE LA ADIRESA Y UNIDADEDS EJECUTORAS	050101 - AYACUCHO	ACCION	Muy Alta	2023	FISICO	0	0	0	0	0	0	0	0	0	0	0	8	8
						COSTEO S/	14,863.00	14,863.00	14,863.00	14,863.00	14,863.00	14,867.00	14,863.00	14,863.00	14,863.00	14,863.00	14,863.00	14,863.00	178,360.00
					2024	FISICO	0	0	0	0	0	0	0	0	0	0	0	8	8
						COSTEO S/	14,863.00	14,863.00	14,863.00	14,863.00	14,863.00	14,867.00	14,863.00	14,863.00	14,863.00	14,863.00	14,863.00	14,863.00	178,360.00
					2025	FISICO	0	0	0	0	0	0	0	0	0	0	0	8	8
						COSTEO S/	14,863.00	14,863.00	14,863.00	14,863.00	14,863.00	14,867.00	14,863.00	14,863.00	14,863.00	14,863.00	14,863.00	14,863.00	178,360.00
AOI00077400472	COMPRA CORPORATIVA NACIONAL DE PRODUCTOS FARMACEUTICOS, DISPOSITIVOS MEDICOS	050101 - AYACUCHO	INFORME	Alta	2023	FISICO	1	1	1	1	1	1	1	1	1	1	1	1	12
						COSTEO S/	39,208.00	39,208.00	39,208.00	39,208.00	39,208.00	39,212.00	39,208.00	39,208.00	39,208.00	39,208.00	39,208.00	39,208.00	470,500.00
					2024	FISICO	1	1	1	1	1	1	1	1	1	1	1	1	12
						COSTEO S/	39,208.00	39,208.00	39,208.00	39,208.00	39,208.00	39,212.00	39,208.00	39,208.00	39,208.00	39,208.00	39,208.00	39,208.00	470,500.00
					2025	FISICO	1	1	1	1	1	1	1	1	1	1	1	1	12
						COSTEO S/	39,208.00	39,208.00	39,208.00	39,208.00	39,208.00	39,212.00	39,208.00	39,208.00	39,208.00	39,208.00	39,208.00	39,208.00	470,500.00
AOI00077400473	COMPRA REGIONAL DE PRODUCTOS FARMACEUTICOS, DISPOSITIVOS MEDICOS Y PRODUCTOS SANITARIOS	050101 - AYACUCHO	INFORME	Alta	2023	FISICO	1	1	1	1	1	1	1	1	1	1	1	1	12
						COSTEO S/	30,991.00	30,991.00	31,441.00	30,999.00	30,991.00	30,991.00	30,991.00	30,991.00	30,991.00	30,991.00	30,991.00	30,991.00	372,350.00
					2024	FISICO	1	1	1	1	1	1	1	1	1	1	1	1	12
						COSTEO S/	30,991.00	30,991.00	31,441.00	30,999.00	30,991.00	30,991.00	30,991.00	30,991.00	30,991.00	30,991.00	30,991.00	30,991.00	372,350.00
					2025	FISICO	1	1	1	1	1	1	1	1	1	1	1	1	12
						COSTEO S/	30,991.00	30,991.00	31,441.00	30,999.00	30,991.00	30,991.00	30,991.00	30,991.00	30,991.00	30,991.00	30,991.00	30,991.00	372,350.00
AOI00077400474	FORTALECIMIENTO DEL SISTEMA DE TRANSPORTE Y DISTRIBUCIÓN DE PRODUCTOS DEL SISMED EN LA REGIÓN	050101 - AYACUCHO	INFORME	Alta	2023	FISICO	0	1	1	1	1	1	1	1	1	1	0	0	9
						COSTEO S/	7,689.00	7,689.00	7,689.00	7,689.00	7,689.00	7,696.00	7,694.00	7,689.00	7,689.00	7,689.00	7,689.00	7,689.00	92,280.00
					2024	FISICO	0	1	1	1	1	1	1	1	1	1	0	0	9
						COSTEO S/	7,689.00	7,689.00	7,689.00	7,689.00	7,689.00	7,696.00	7,694.00	7,689.00	7,689.00	7,689.00	7,689.00	7,689.00	92,280.00
					2025	FISICO	0	1	1	1	1	1	1	1	1	1	0	0	9
						COSTEO S/	7,689.00	7,689.00	7,689.00	7,689.00	7,689.00	7,696.00	7,694.00	7,689.00	7,689.00	7,689.00	7,689.00	7,689.00	92,280.00
AOI00077400475	FORTALECIMIENTO E IMPLEMENTACIÓN DEL SISTEMA INFORMATICA DEL SISMED EN LOS SERVICIOS DE FARMACIA DE LA REGIÓN	050101 - AYACUCHO	INFORME	Muy Alta	2023	FISICO	1	1	1	1	1	1	1	1	1	1	1	1	12
						COSTEO S/	3,666.00	3,666.00	15,666.00	3,666.00	3,666.00	15,670.00	3,666.00	3,666.00	3,670.00	3,666.00	3,666.00	3,666.00	68,000.00
					2024	FISICO	1	1	1	1	1	1	1	1	1	1	1	1	12
						COSTEO S/	3,666.00	3,666.00	15,666.00	3,666.00	3,666.00	15,670.00	3,666.00	3,666.00	3,670.00	3,666.00	3,666.00	3,666.00	68,000.00
					2025	FISICO	1	1	1	1	1	1	1	1	1	1	1	1	12
						COSTEO S/	3,666.00	3,666.00	15,666.00	3,666.00	3,666.00	15,670.00	3,666.00	3,666.00	3,670.00	3,666.00	3,666.00	3,666.00	68,000.00
AOI00077400476	PROMOCIÓN DE USO RACIONAL DE PRODUCTOS FARMACEUTICOS EN LA REGIÓN	050101 - AYACUCHO	INFORME	Muy Alta	2023	FISICO	0	1	0	1	1	1	1	1	1	1	0	10	18
						COSTEO S/	2,000.00	2,000.00	2,000.00	2,000.00	2,000.00	2,000.00	2,000.00	2,000.00	2,000.00	2,000.00	2,000.00	2,000.00	24,000.00
					2024	FISICO	0	1	0	1	1	1	1	1	1	1	0	10	18
						COSTEO S/	2,000.00	2,000.00	2,000.00	2,000.00	2,000.00	2,000.00	2,000.00	2,000.00	2,000.00	2,000.00	2,000.00	2,000.00	24,000.00
					2025	FISICO	0	1	0	1	1	1	1	1	1	1	0	10	18
						COSTEO S/	2,000.00	2,000.00	2,000.00	2,000.00	2,000.00	2,000.00	2,000.00	2,000.00	2,000.00	2,000.00	2,000.00	2,000.00	24,000.00

AOI00077400477	FORTALECIMIENTO DEL SISTEMA DE FARMACEUTICOS EN LA REGIÓN	050101 - AYACUCHO	INFORME	Alta	2023	FISICO	0	0	0	0	0	0	0	0	0	0	0	8	8
						COSTEO S/	0	0	0	0	0	0	0	0	0	0	0	0	0
					2024	FISICO	0	0	0	0	0	0	0	0	0	0	0	8	8
						COSTEO S/	0	0	0	0	0	0	0	0	0	0	0	0	0
					2025	FISICO	0	0	0	0	0	0	0	0	0	0	0	8	8
						COSTEO S/	0	0	0	0	0	0	0	0	0	0	0	0	0
AOI00077400478	ACTIVIDADES DE DIFUSIÓN, CAPACITACIÓN, SENSIBILIZACIÓN A LA POBLACIÓN SOBRE LAS NORMAS DE CONTROL Y VIGILANCIA SANITARIA DE PRODUCTOS FARMACEUTICOS , DISPOSITIVOS MEDICOS Y PRODUCTOS	050101 - AYACUCHO	INFORME	Alta	2023	FISICO	0	1	1	1	1	1	1	1	1	1	1	0	10
						COSTEO S/	5,500.00	5,500.00	5,500.00	5,500.00	5,500.00	5,500.00	5,500.00	5,500.00	5,500.00	5,500.00	5,500.00	5,500.00	66,000.00
					2024	FISICO	0	1	1	1	1	1	1	1	1	1	1	0	10
						COSTEO S/	5,500.00	5,500.00	5,500.00	5,500.00	5,500.00	5,500.00	5,500.00	5,500.00	5,500.00	5,500.00	5,500.00	5,500.00	66,000.00
					2025	FISICO	0	1	1	1	1	1	1	1	1	1	1	0	10
						COSTEO S/	5,500.00	5,500.00	5,500.00	5,500.00	5,500.00	5,500.00	5,500.00	5,500.00	5,500.00	5,500.00	5,500.00	5,500.00	66,000.00
AOI00077400479	ACTIVIDADES DE INSPECCIÓN A ESTABLECIMIENTOS QUE COMERCIALIZAN PRODUCTOS FARMACEUTICOS,DISPOSITIVOS MEDICOS Y PRODUCTOS SANITARIOS EN ESTABLECIMIENTOS SIN AUTORIZACIÓN SANITARIA Y ESTABLECIMIENTOS NO FARMACEUTICOS (REGLAMENTARIAS DE SEGUIMIENTO , AUTORIZACIÓN	050101 - AYACUCHO	ACTA	Alta	2023	FISICO	41	41	41	41	41	41	49	41	41	41	41	41	500
						COSTEO S/	3,752.00	3,752.00	3,752.00	3,752.00	3,752.00	3,752.00	3,767.00	3,752.00	3,752.00	3,752.00	3,752.00	3,752.00	45,039.00
					2024	FISICO	41	41	41	41	41	41	49	41	41	41	41	41	500
						COSTEO S/	3,752.00	3,752.00	3,752.00	3,752.00	3,752.00	3,752.00	3,767.00	3,752.00	3,752.00	3,752.00	3,752.00	3,752.00	45,039.00
					2025	FISICO	41	41	41	41	41	41	49	41	41	41	41	41	500
						COSTEO S/	3,752.00	3,752.00	3,752.00	3,752.00	3,752.00	3,752.00	3,767.00	3,752.00	3,752.00	3,752.00	3,752.00	3,752.00	45,039.00
AOI00077400480	FORTALECIMIENTO DE LAS COMPETENCIAS DEL PERSONAL QUE LABORA EN LA ENTIDAD DIREMID AYACUCHO	050101 - AYACUCHO	REGISTRO	Alta	2023	FISICO	2	2	2	2	2	2	2	2	2	2	2	2	24
						COSTEO S/	1,138.00	1,138.00	1,138.00	1,138.00	1,138.00	1,138.00	1,138.00	1,140.00	1,138.00	1,138.00	1,138.00	1,138.00	13,658.00
					2024	FISICO	2	2	2	2	2	2	2	2	2	2	2	2	24
						COSTEO S/	1,138.00	1,138.00	1,138.00	1,138.00	1,138.00	1,138.00	1,138.00	1,140.00	1,138.00	1,138.00	1,138.00	1,138.00	13,658.00
					2025	FISICO	2	2	2	2	2	2	2	2	2	2	2	2	24
						COSTEO S/	1,138.00	1,138.00	1,138.00	1,138.00	1,138.00	1,138.00	1,138.00	1,140.00	1,138.00	1,138.00	1,138.00	1,138.00	13,658.00
AOI00077400481	NIÑO MENOR 1 AÑO CON SUPLEMENTO DE VITAMINA "A"	050101 - AYACUCHO	NIÑO SUPLEMENTADO	Muy Alta	2023	FISICO	0	0	0	0	0	0	0	0	0	0	0	24	24
						COSTEO S/	0	0	0	0	0	0	0	0	0	0	0	0	0
					2024	FISICO	0	0	0	0	0	0	0	0	0	0	0	24	24
						COSTEO S/	0	0	0	0	0	0	0	0	0	0	0	0	0
					2025	FISICO	0	0	0	0	0	0	0	0	0	0	0	24	24
						COSTEO S/	0	0	0	0	0	0	0	0	0	0	0	0	0
AOI00077400482	ACONDICIONAMIENTO, IMPLEMENTACIÓN Y MANTENIMIENTO DE LOS ALMACENES ESPECIALIZADOS EN LA DIRESA Y REDES DE SALUD	050101 - AYACUCHO	INFORME	Alta	2023	FISICO	1	1	1	1	1	1	1	1	1	1	1	1	12
						COSTEO S/	15,418.00	15,418.00	15,418.00	15,433.00	15,418.00	15,422.00	15,418.00	15,418.00	15,422.00	15,418.00	15,418.00	15,418.00	185,039.00
					2024	FISICO	1	1	1	1	1	1	1	1	1	1	1	1	12
						COSTEO S/	15,418.00	15,418.00	15,418.00	15,433.00	15,418.00	15,422.00	15,418.00	15,418.00	15,422.00	15,418.00	15,418.00	15,418.00	185,039.00
					2025	FISICO	1	1	1	1	1	1	1	1	1	1	1	1	12
						COSTEO S/	15,418.00	15,418.00	15,418.00	15,433.00	15,418.00	15,422.00	15,418.00	15,418.00	15,422.00	15,418.00	15,418.00	15,418.00	185,039.00

COSTEO TOTAL AÑO 2023 S/	25,282,173.10
COSTEO TOTAL AÑO 2024 S/	25,282,173.10
COSTEO TOTAL AÑO 2025 S/	25,282,173.10

U.M. = Unidad de Medida

FIRMA